Organigrama institucional i mecanismes de coordinació

TecnoCampus

Centres universitaris adscrits a la
Universitat Pompeu Fabra Barcelona

Novembre 2018

Organigrama institucional

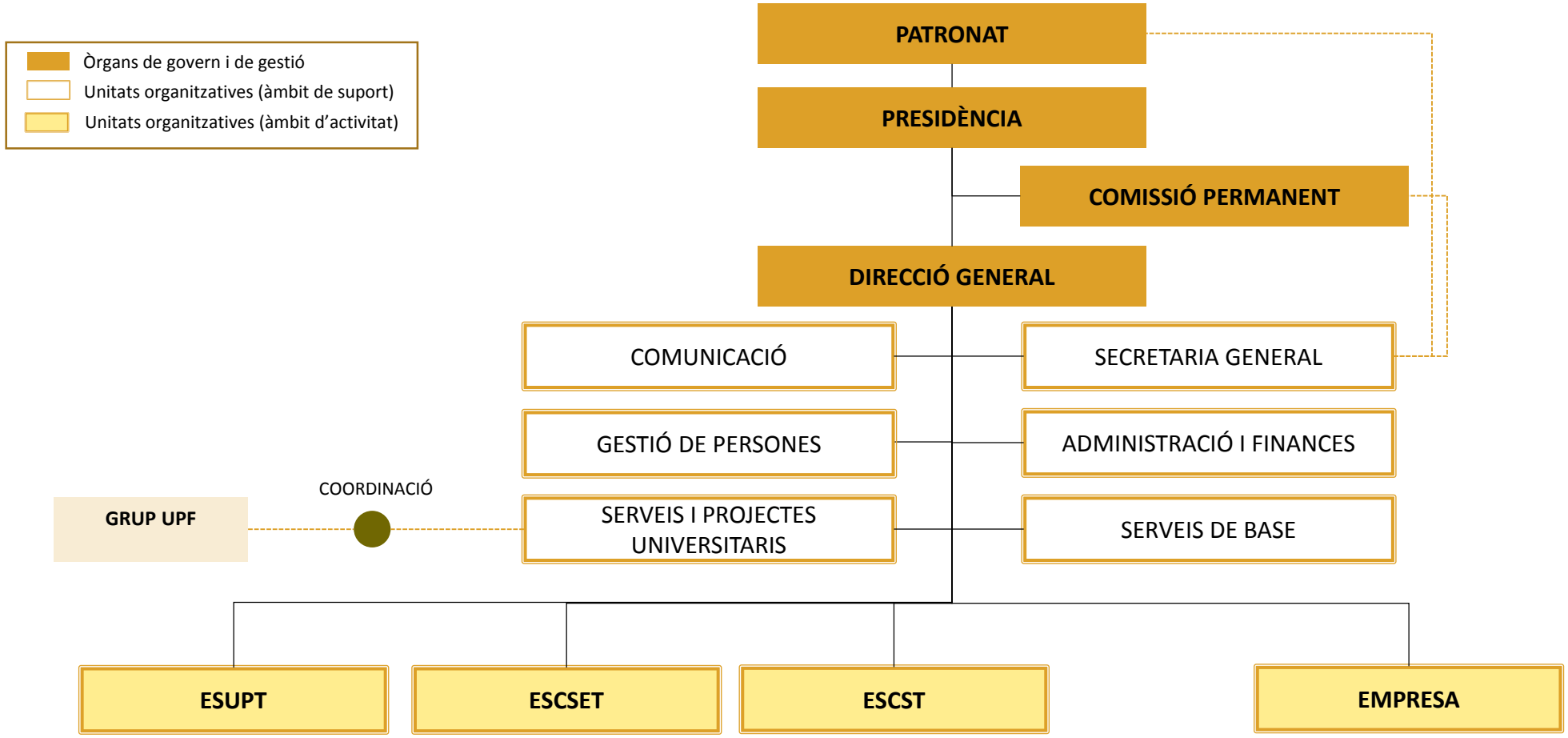

Descripció unitats organitzatives de suport de l'organigrama

COMUNICACIÓ

- Integra els àmbits **d'imatge corporativa, comunicació** i xarxes socials**, màrqueting** digital, **actes institucionals**.
- Participa en el **comitè de direcció**.

GESTIÓ DE PERSONES

- Té com a objectiu desenvolupar el **servei d'organització interna**, **reclutament** de talent, **gestió laboral, comunicació** interna, **formació** interna i **acollida, relacions laborals**, **avaluació del rendiment**, **prevenció de riscos** i programa **de beques de col·laboració**.
- Participa en el **comitè de direcció**.

SERVEIS I PROJECTES UNIVERSITARIS

- Integra les àrees de gestió acadèmica, informació i orientació a l'estudiant, SQAI, atenció a la comunitat universitària, Biblioteca CRAI, Emprenedoria universitària i innovació i el servei de suport a la recerca i transferència. Té com a **objectiu emprendre accions de caràcter transversal** que permetin assolir els objectius del Pla Estratègic específics de **l'àrea universitària**.
- Es coordina amb el **delegat acadèmic de la UPF**.
- Participa en el **comitè acadèmic** i en el **comitè de direcció**.

SECRETARIA GENERAL

- Assisteix als **òrgans de govern i gestió** de la institució, realitza **assessorament jurídic**, tramita expedients de **contractació i convenis** de col·laboració, coordina les polítiques de **transparència**, col·labora en el **desenvolupament normatiu**, realitza el seguiment del **pla estratègic, oficina de suport a la recerca** i registre **subvencions**, entre d'altres**.**
- Es relaciona amb els òrgans de govern (**Patronat, Direcció i Presidència**) i òrgans de gestió (**Comissió Permanent**) de la institució.
- Participa en el **comitè acadèmic**, el **comitè operatiu** i el **comitè de direcció**.

ADMINISTRACIÓ I FINANCES

- Integra les línies de servei de **planificació i control** econòmic i financer, **comptabilitat, inventari** (patrimoni)**, ingressos i facturació, tresoreria, compres i impostos.**
- Participa en el **comitè operatiu** i el **comitè de direcció**.

SERVEIS DE BASE

- Integra **l'àmbit d'infraestructures** (manteniment d'infraestructures i espais, obres, seguretat, inversions, manteniment de laboratoris i servei de material audiovisual SERMAT) i l'**àmbit d'Informàtica i Telecomunicacions** (xarxes i telecomunicacions, sistemes d'informació, manteniment i suport tècnic del programari corporatiu, desenvolupament d'aplicacions i suport informàtic a l'usuari).
- Participa en el **comitè operatiu** i el **comitè de direcció**.

Mecanismes de coordinació

MECANISMES DE COORDINACIÓ

COMISSIÓ PERMANENT

- Vetlla pel seguiment de l'acció de govern de la Fundació, a partir del compliment del Pla Estratègic, l'execució del pressupost vigent i la coordinació del Pla d'Acció aprovat pel Patronat.
- Es reuneix amb **periodicitat mensual.**
- Composició:
    - Presidència de la Fundació
    - Direcció General
    - Fins a 3 membres addicionals, designats per la Presidència.

COMITÈ ACADÈMIC

- És l'òrgan de coordinació acadèmica de la institució.
- Es reuneix amb **periodicitat setmanal**.
- Composició:
    - Direcció General
    - Direcció de l'ESUPT
    - Direcció de l'ESCSET
    - Direcció de l'ESCST
    - Delegat de la UPF
    - Direcció de serveis i projectes universitaris
    - Secretaria General

COMITÈ DIRECCIÓ

- És l'òrgan de coordinació de totes les unitats organitzatives, tant de l'àmbit de suport com dels àmbits d'actuació.
- Es reuneix amb **periodicitat mensual.**
- Composició:
    - Direcció General
    - Direcció de l'ESUPT
    - Direcció de l'ESCSET
    - Direcció de l'ESCST
    - Direcció de serveis i projectes universitaris
    - Direcció d'Empresa
    - Comunicació
    - Gestió de les persones
    - Administració i Finances
    - Serveis de base
    - Secretaria General

COMITÈ OPERATIU

- És l'òrgan de coordinació de projectes operatius principalment de l'àmbit d'actuació d'empresa.
- Es reuneix amb **periodicitat mensual.**
- Composició:
    - Direcció General
    - Direcció d'Empresa
    - Administració i Finances
    - Serveis de base
    - Secretaria General