

Jornada de Portes Obertes

20 d'abril

TecnoCampus

Centre universitari adscrit a la

upf. Universitat Pompeu Fabra *Barcelona*

Viu la Universitat, viu el TecnoCampus





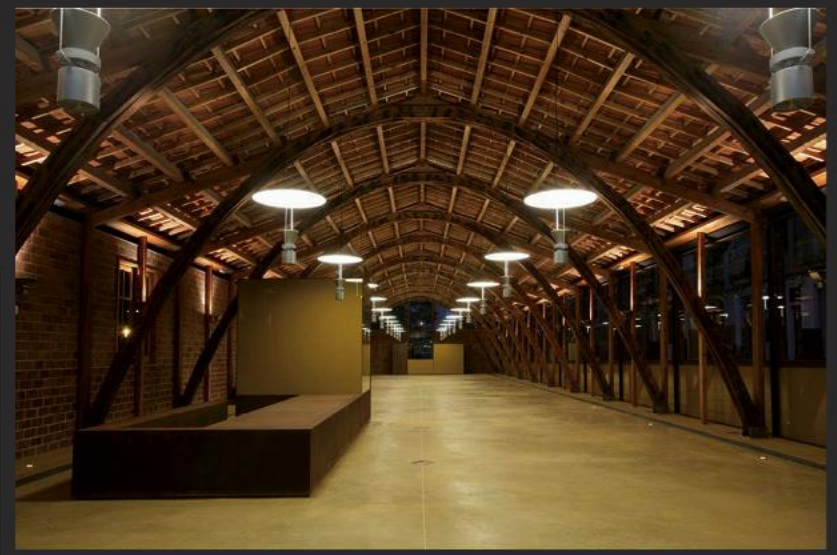









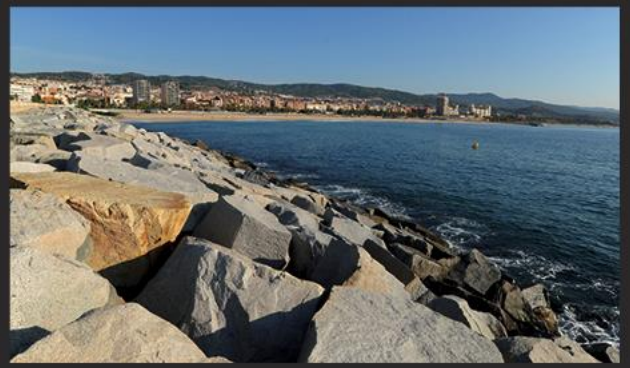



Relació universitat - empresa

TecnoCampus

Centre universitari adscrit a la upf. Universitat Pompeu Fabra Barcelona

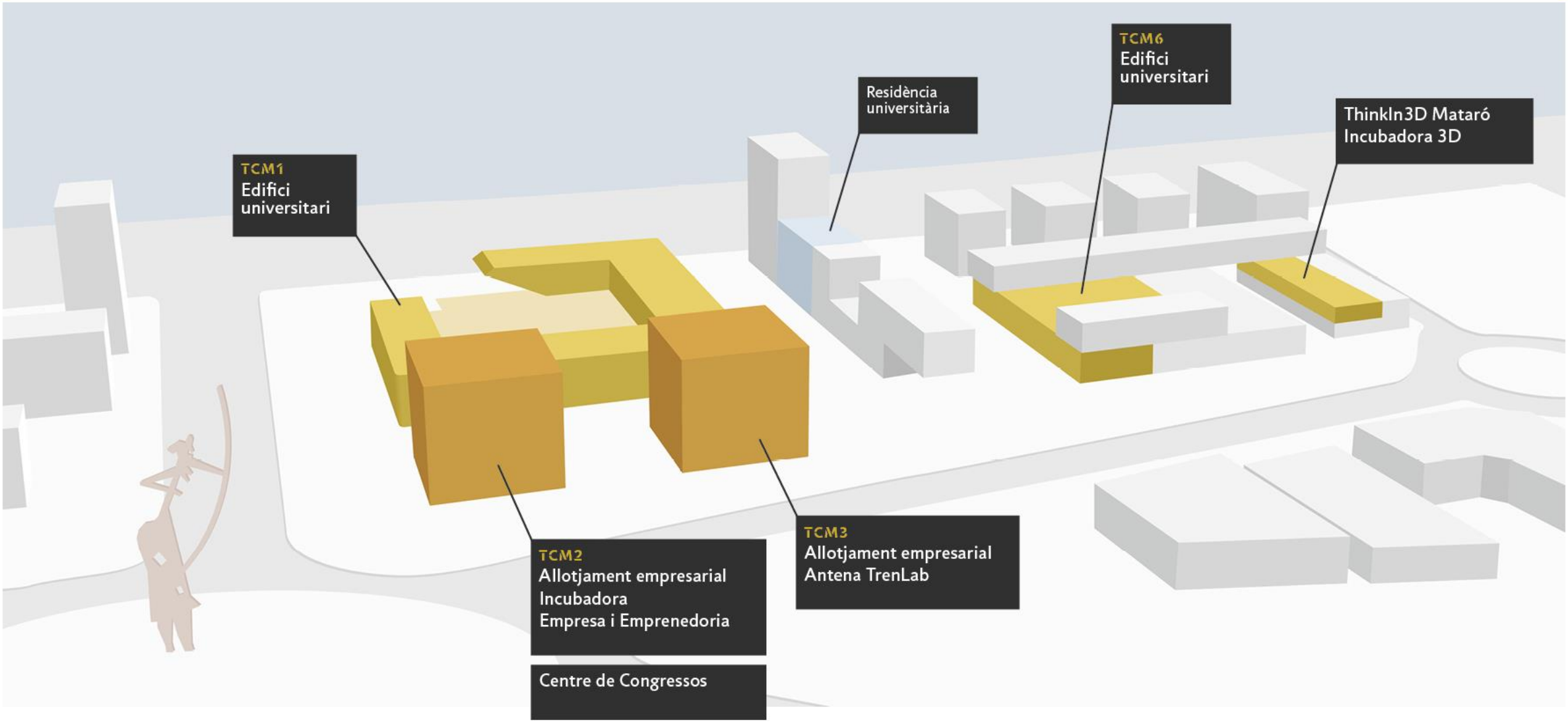

TecnoCampus

Centre universitari adscrit a la
Universitat Pompeu Fabra Barcelona

UNIVERSITAT

Centre adscrit a la Universitat Pompeu Fabra

+

INCUBADORES

33

start-ups

+

EMPRESA

121

empreses allotjades



Estudis universitaris

TecnoCampus

Centre universitari adscrit a la upf. Universitat Pompeu Fabra Barcelona

14
Titulacions oficials de grau

5
Titulacions oficials dobles de grau

4
Màsters oficials

9
Màsters i postgraus propis

4.013
Estudiants matriculats

3.532 estudiants de grau | **84** alumnes de màsters oficials

8 DE CADA 10
estudiants escullen el TecnoCampus en primera opció

TecnoCampus

Centre universitari adscrit a la upf. Universitat Pompeu Fabra Barcelona

Títols oficials d'una universitat amb el prestigi de la Pompeu Fabra.

upf. Universitat Pompeu Fabra Barcelona

10 RAONS PER ESTUDIAR AL TECNOCAMPUS

TecnoCampus

Centre universitari adscrit a la
upf. Universitat Pompeu Fabra Barcelona

2

Estudis orientats al mercat, amb alts índexs d'inserció laboral.



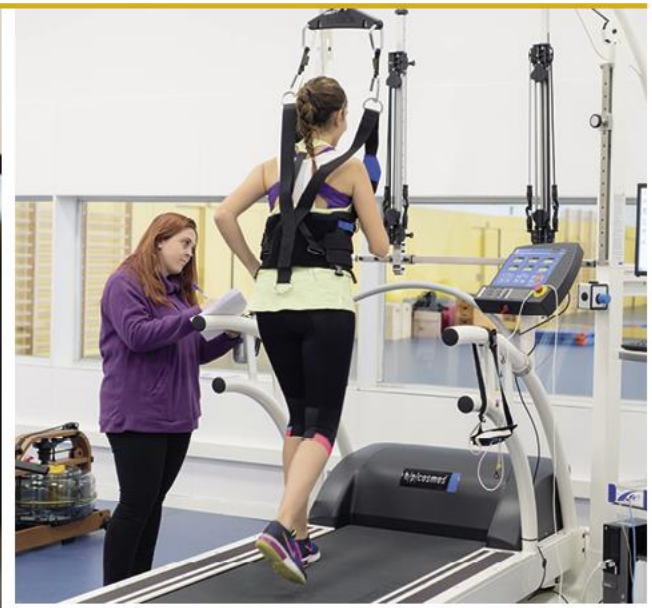



Professionalització

TecnoCampus

Centre universitari adscrit a la upf. Universitat Pompeu Fabra Barcelona

T'obrim la porta al món laboral



+DE 2.000
ofertes de pràctiques

+DE 2.800
empreses col·laboradores

*Són obligatòries i es realitzen en empreses del sector





P&G Deloitte. everis Gallina Blanca HARTMANN Hilton INDITEX MANDARIN ORIENTAL THE HOTEL GROUP

3

Un model únic: centre universitari i empreses compartint ubicació.



TecnoCampus
Centre universitari adscrit a la upf. Universitat Pompeu Fabra Barcelona

4

ADN emprenedor: suport als estudiants amb idees de negoci.





ADN emprenedor

El *hub* t'ofereix els recursos, programes i xarxes que pots necessitar en qualsevol moment del teu viatge emprenedor.

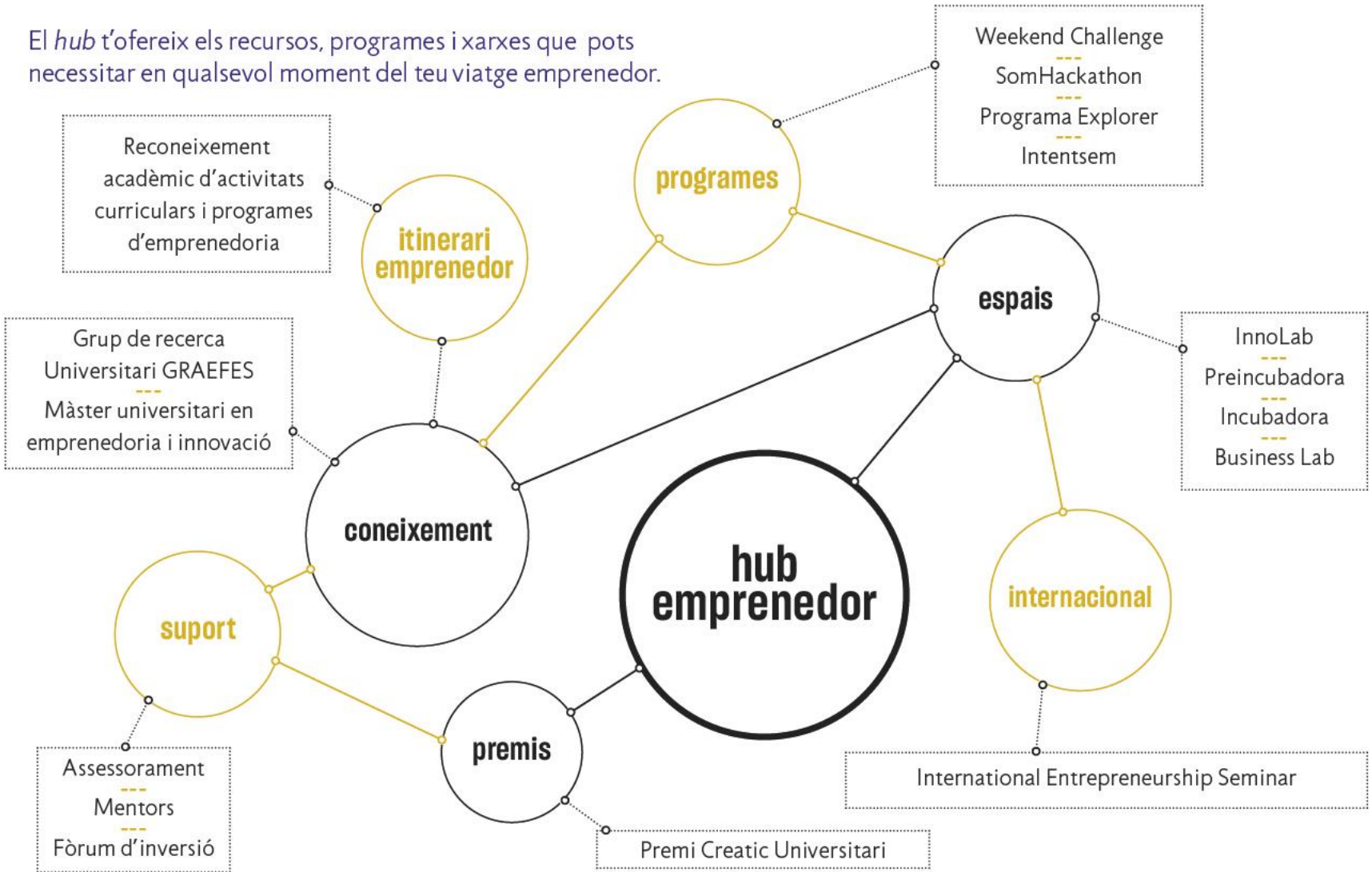

Porta les teves idees a la realitat

El *hub* dona suport i recursos als joves emprenedors



TecnoCampus
Centre universitari adscrit a la upf. Universitat Pompeu Fabra Barcelona

5

Situació privilegiada al costat del mar, amb excel·lents connexions.



10 RAONS PER ESTUDIAR AL TECNOCAMPUS

TecnoCampus

Centre universitari adscrit a la upf. Universitat Pompeu Fabra Barcelona

6

Instal·lacions modernes, amb equipaments de darrera generació.



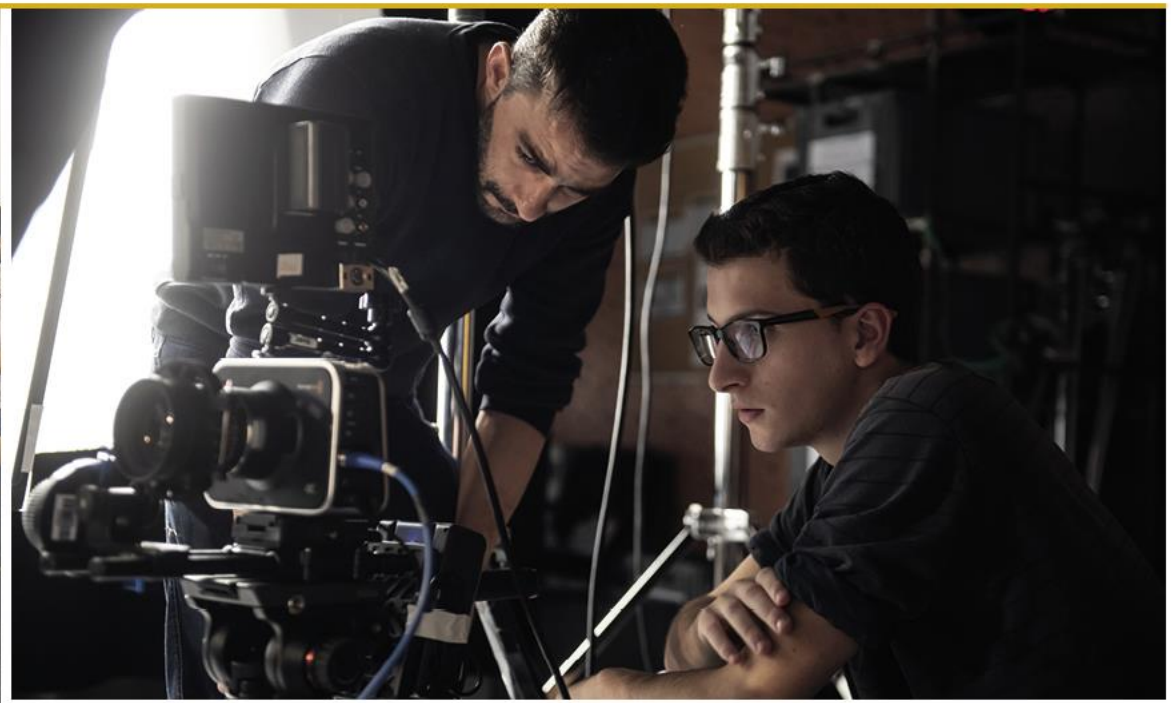



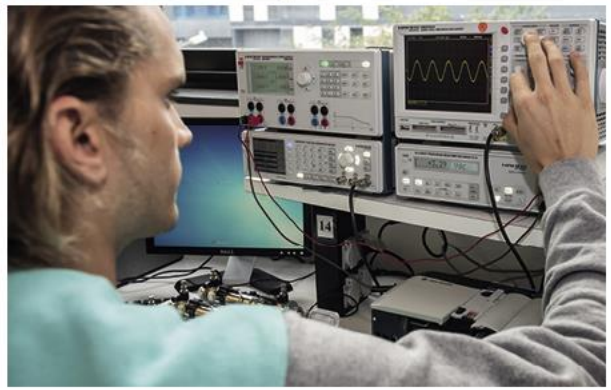

Instal·lacions i equipaments

TecnoCampus

Centre universitari adscrit a la upf. Universitat Pompeu Fabra Barcelona

Posem al vostre abast els millors equipaments





Centre de Simulació i Innovació en Salut (CSIS) amb més de 600 m² d'espais de simulació



LABORATORIS 1.931 m²

TOTAL 5.251 m² DISPONIBLES

AULES 3.320 m²

8 Sales de postproducció vídeo i àudio

2 Platós de televisió

2 Estudis de ràdio

1 Estudi d'enregistrament

3 Laboratoris d'empresa

3 Laboratoris d'informàtica

6 Laboratoris d'enginyeria industrial

1 Sala polivalent

1 Centre de simulació i innovació en salut

1 Laboratori d'activitat física, rendiment i salut LARS

7 gimnasos de fisioteràpia

Instal·lacions i equipaments

TecnoCampus

Centre universitari adscrit a la upf. Universitat Pompeu Fabra Barcelona







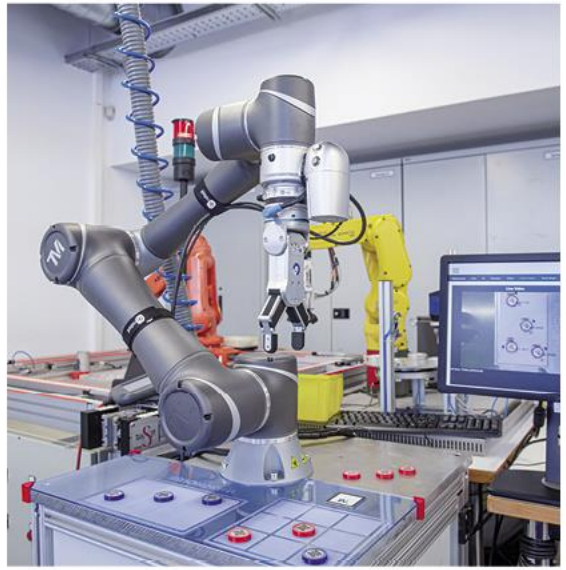




TecnoCampus
Centre universitari adscrit a la upf. Universitat Pompeu Fabra Barcelona

7

Model d'aprenentatge participatiu, innovador i creatiu.









Projecte transversal

TecnoCampus

Centre universitari adscrit a la upf. Universitat Pompeu Fabra Barcelona

TecnoCampus Motorsports

Projecte de creació des de zero d'un vehicle monoplaça elèctric per participar a la competició de **Formula Student**.

Formula Student és una competició on estudiants universitaris de tot el món competeixen en el disseny, desenvolupament, construcció i conducció d'un vehicle monoplaça, combinant aspectes d'enginyeria i empresarials.

65 estudiants hi participen, dels àmbits de l'electrònica, la mecànica, l'organització i finances i el màrqueting.

→ **8** graus diferents



TecnoCampus

Centre universitari adscrit a la upf. Universitat Pompeu Fabra Barcelona

8

Relació constant i personalitzada amb el professorat.



TecnoCampus
Centre universitari adscrit a la upf. Universitat Pompeu Fabra Barcelona

9

Relacions internacionals gràcies a acords amb 119 universitats d'arreu del món.



Internacionalització

TecnoCampus

Centre universitari adscrit a la upf. Universitat Pompeu Fabra Barcelona

Campus internacional



Internacionalitza el teu currículum

119

universitats amb convenis



TecnoCampus
Centre universitari adscrit a la upf. Universitat Pompeu Fabra Barcelona

10

Vida universitària: esports, associació d'estudiants, colla castellera...







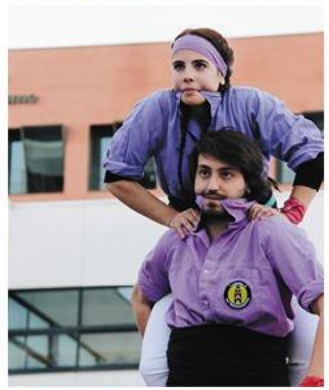

Vida universitària

TecnoCampus

Centre universitari adscrit a la
upf. Universitat Pompeu Fabra Barcelona











AsEst

ASSOCIACIÓ
D'ESTUDIANTS

Residència

Centre universitari adscrit a la upf. Universitat Pompeu Fabra Barcelona

TecnoCampus

RESIDÈNCIA D'ESTUDIANTS

60 habitacions amb bany privat, kitchenette nevera, microones, pica, armari i escriptori.

40 dormitoris individuals

20 dormitoris dobles

SERVEIS ÀREES COMUNES

Cafeteria, bugaderia, sala polivalent de projeccions o reunions, diverses sales d'estudi/ treball, terrassa exterior.





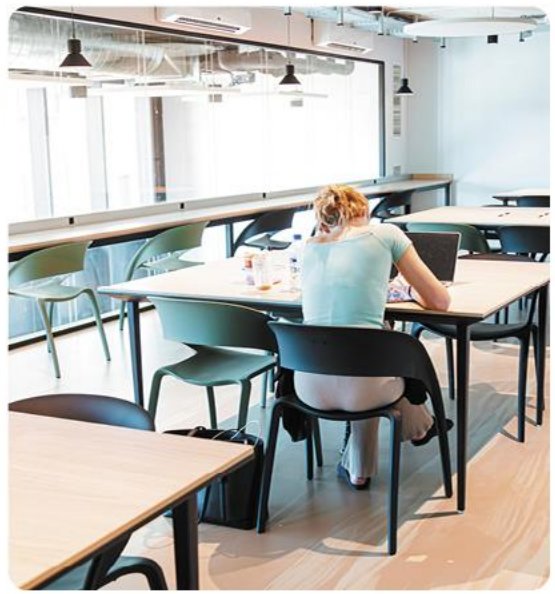









Beques i finançament

Un de cada tres dels nostres estudiants ha obtingut algun tipus de beca o ajut al llarg del curs.

TecnoCampus

Centre universitari adscrit a la upf. Universitat Pompeu Fabra Barcelona

Programa de beques i ajuts

Beques TecnoCampus

Per a estudiants de nou accés
Renovables curs a curs

Cal sol·licitar la beca abans de la preinscripció universitària, ja que no és possible fer-ho posteriorment.

Ofereixen ajuts de diferents imports que poden arribar fins a 5.000 € de l'import de la matrícula. Renovables al llarg dels estudis. S'atorguen el mes de juny abans del període de preinscripció.

TecnoCampus

Ajuts per a estudiants universitaris de centres adscrits (ACA)

Se sol·liciten després d'haver fet la matrícula, el gener o febrer del curs per al qual se sol·licita la beca.

Tenen com a objectiu compensar parcialment l'estudiant per les despeses de la matrícula universitària d'estudis oficials de grau. Els estudiants hauran de complir els requisits acadèmics i econòmics detallats a la convocatòria.

Generalitat de Catalunya

Beques generals del Ministeri (MECD)

Se sol·liciten abans de fer la matrícula, habitualment entre març i maig.

Per obtenir diferents ajuts econòmics en funció dels criteris acadèmics i econòmics que marqui la convocatòria.

GOBIERNO DE ESPAÑA · MINISTERIO DE EDUCACIÓN Y FORMACIÓN PROFESIONAL

Bonificacions

L'acreditació de determinades situacions personals permet gaudir de bonificacions sobre els preus oficials de matriculació.

Beques Talent

Beques On the move

Beques Universitat Empresa

Beques per a esportistes

Mobilitat internacional

Finançament

El TecnoCampus ofereix diferents opcions de finançament amb les entitats bancàries col·laboradores.

Sabadell
CaixaBank

També podeu trobar-nos a...

TecnoCampus

Centre universitari adscrit a la upf. Universitat Pompeu Fabra Barcelona

Punt d'Informació a l'Estudiant (PIE)

pie@tecnocampus.cat

Telefon: 93 702 32 32

Whatsapp: 664 45 09 30 de les 9 a les 20 h

tecnocampus	@tecnocampus	@viueltecnocampus	tecnocampus	TecnoCampus	@tecnocampus



TecnoCampus

Centre universitari adscrit a la upf. Universitat Pompeu Fabra Barcelona

Jornada de Portes Obertes

20 d'abril



Grau en Logística i Negocis Marítims

Dr. Jesús Martínez Marín
Coordinador del Grado en Logística y Negocios Marítimos

¿Qué es la Logística?




7-Eleven
adidas
ANZ
Arnott's
Baskin Robbins
BMW
BP
Cadbury
Caltex
City Beach
Coca-Cola
Colgate
Commonwealth Bank
Disney
Domino's Pizza
Dunkin' Donuts
Eagle Boys Pizza
Ferrari
Ford
Gloria Jean's
Google
Heineken
hih
hp
Hungry Jack's
Hyundai
IBM
IKEA
Intel
Jaguar
KFC
Linux
Lipton
MasterCard
Mazda
McDonald's
Mercedes-Benz
Michelin
Microsoft
Mitsubishi
nab
Nestlé
Nike
Pepsi
Pizza Hut
Porsche
Puma
Qantas
RACQ
Red Rooster
Schweppes
Sizzler
Smiths
Sprite
Streets
Subway
Suncorp
Telstra
Toohey's
Toyota
Virgin Blue
Visa
Volkswagen
Warner Bros
Woolworths
The Fresh Food People
XXXX


Nikon
Fanta
YouTube
Cadbury
Twitter
Whole Foods Market
Ferrari
Target
Hallmark
American Express
Animal Planet
Barbie
Schweppes
Crush
Virgin
SyFy
Imagine Greater
DELL
Starbucks
Justice
Best Buy
Orbitz
Heinz
FedEx
Corporation
Oral-B
Taco Bell
Gulf
Coca-Cola
monster.com
Ford
android
Dunkin' Donuts

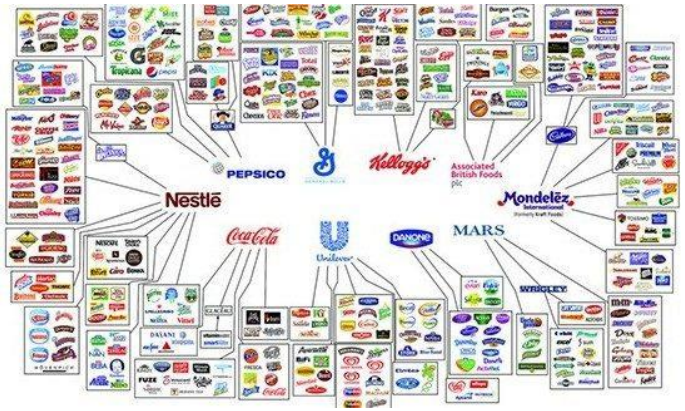
PEPSICO
Kellogg's
Associated British Foods
Nestlé
Mondelēz International
Coca-Cola
Unilever
DANONE
MARS
WRIGLEY




Johnson & Johnson
General Mills
Cargill
Time Warner Cable
Turner
Sears
Kellogg's
The Carlyle Group
Dairy Queen
Viacom
Taco Bell
Burger King
Costco Wholesale
Subway
Mars
Target
ExxonMobil
Nokia
hp
Google
The Home Depot
Motorola
Dell
LG
Gateway
Kodak
AMOCO
Arby's
Hunt's
bp
Mead
Hardee's
Carrefour
Toyota
Fender
Chevrolet
amazon.com
Office Depot
OfficeMax
YouTube
eBay
Peugeot
Nike
facebook
KFC
FedEx
Volkswagen
Miller Lite
Marlboro
Yellow Pages
Sara Lee
Papa John's
Pizza Hut
UPS
IBM


IBM
Intel
Cisco
Oracle
Microsoft
amazon
SAP
Adobe
H&M
Samsung
Google
Chanel
Louis Vuitton
Gucci
HSBC
Citi
Visa
Ford
American Express
Dell
Philips
Sony
Nokia
Honda
Mercedes-Benz
Disney
Nike
UPS
BMW
Toyota
eBay
IKEA
Coca-Cola
Pepsi
Nescafé
L'Oréal
Pampers

Distribución Vs. Logística

La logística es la estrategia de distribución

- **Distribución** → acto de entregar los productos de fabrica o bodega a los clientes, obedeciendo a una estrategia de logística
- **Logística** → itinerario más optimo en **tiempo**, **dinero** y riesgo de la entrega de productos o servicios



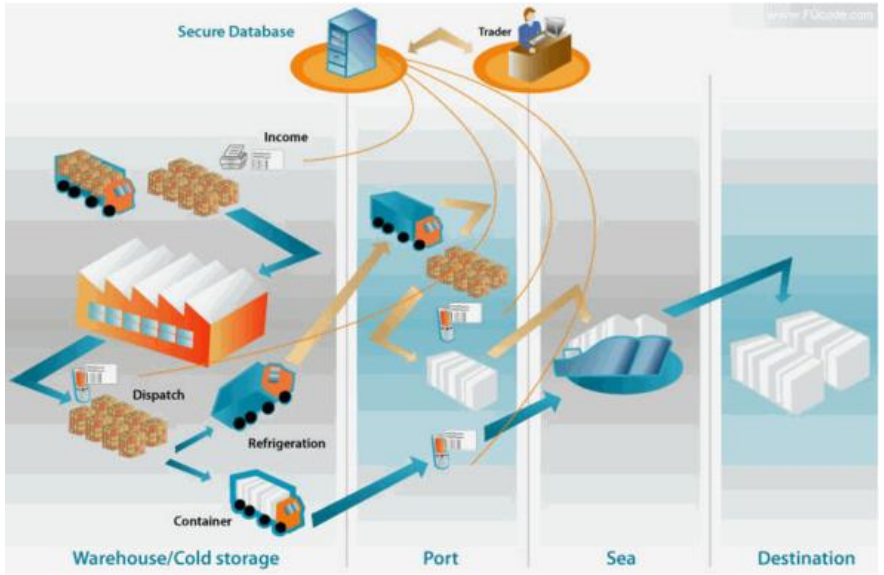

Aproximación al Sistema logístico

- **Logística de Abastecimiento**, agrupa compras, recepción, almacenamiento y administración de inventarios, y actividades relacionadas con los proveedores
- **Logística de Planta**, mantenimiento y servicios de planta (suministros de agua, luz, combustibles, etc.), seguridad industrial y cuidado del medio ambiente.

Logística de Producción

- **Logística de Distribución**, expedición y distribución de productos terminados a los distintos mercados → nexo entre las funciones de producción y de comercialización.

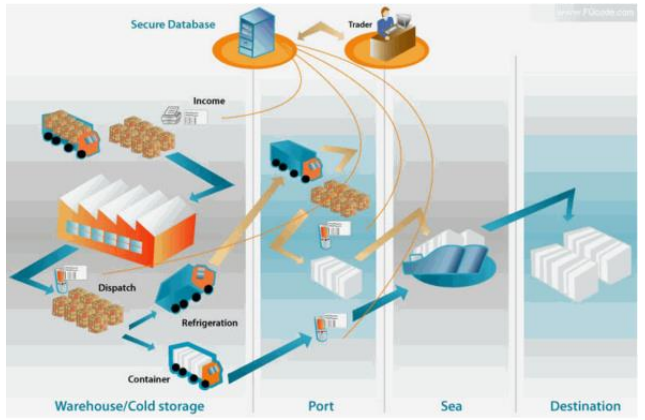

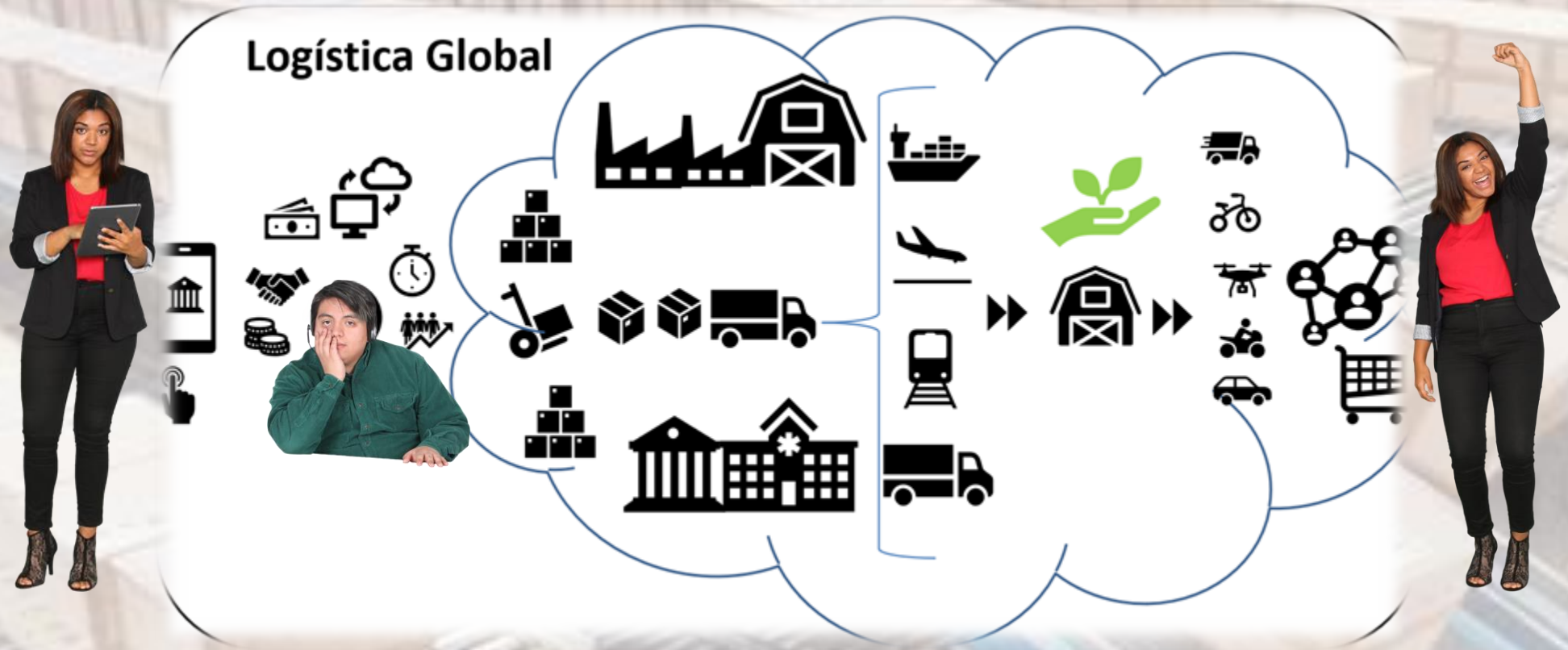
Logística Global

La formació universitària que el sector reclamava



ÚNICO GRADO OFICIAL EN CATALUÑA con el componente de "**Negocios Marítimos**"



TecnoCampus

Centre universitari adscrit a la
upf. Universitat Pompeu Fabra Barcelona

La formació universitària que el sector reclamava





Título Universitario **Oficial**



BOLETÍN OFICIAL DEL ESTADO
Núm. 313 Miércoles 28 de diciembre de 2016 Sec. III. Pág. 91068

III. OTRAS DISPOSICIONES

UNIVERSIDADES

12455 *Resolución de 5 de diciembre de 2016, de la Universidad Pompeu Fabra, por la que se publica el plan de estudios de Graduado en Logística y Negocios Marítimos.*

Obtenida la verificación del plan de estudios por el Consejo de Universidades, previo informe favorable de la Agència per a la Qualitat del Sistema Universitari de Catalunya, autorizada su implantación por la Comunidad Autónoma de Cataluña, y establecido el carácter oficial del título por Acuerdo de Consejo de Ministros de 12 de junio de 2015, publicado en el «BOE» de 15 de julio de 2015, por Resolución de la Secretaría General de Universidades, de 22 de junio de 2015,

De conformidad con lo dispuesto en el artículo 35 de la Ley Orgánica 6/2001 de Universidades en la redacción dada por la Ley Orgánica 4/2007 y como Rector de la Universitat Pompeu Fabra, resuelvo:

Primero.

Disponer la publicación en el «Boletín Oficial del Estado» del plan de estudios conducente a la obtención del título de Graduado o Graduada en Logística y Negocios Marítimos como Anexo a la presente resolución.

Segundo.

El plan de estudios completo y actualizado se podrá consultar en las memorias para la solicitud de verificación de títulos oficiales que se publican en la Sede Electrónica de la Universitat Pompeu Fabra (https://seuelectronica.upf.edu/).

Barcelona, 5 de diciembre de 2016.–El Rector, Jaume Casals Pons.

ANEXO

Plan de estudios conducente al título de Graduado o Graduada en Logística y Negocios Marítimos



Felipe VI, Rey de España

i en nom seu el y en su nombre el

Rector de la Universitat Pompeu Fabra

upf. Universitat Pompeu Fabra Barcelona

[redacted]

Doctora per la Universitat Pompeu Fabra

Doctora por la Universitat Pompeu Fabra

EXCEL·LENT
"CUM LAUDE"

SOBRESALIENTE
"CUM LAUDE"

Barcelona, 9 de març de 2016

Barcelona, 9 de marzo de 2016

[redacted]

039A-015797

Registro Nacional de Títulos	Código de CENTRO	Registro Universitario de Títulos
2017/083194		47482

AQU Acreditació FAVORABLE 2500400-70091-15
AQU Catalunya està inscrita a EQAR

El Grau en Logística i Negocis Marítims de l'Escola Superior de Ciències Socials i de l'Empresa del TecnoCampus ha obtingut l'any 2021 l'acreditació favorable per part de l'Agència per a la Qualitat del Sistema Universitari de Catalunya (AQU).

Prestigio de la Universitat Pompeu Fabra

Universidad Pompeu Fabra, una universidad internacional e intensiva en investigación que, en tan sólo veinticinco años, se ha situado al nivel de las mejores universidades europeas.

multirank

1ª Universidad española y **4ª** europea el 2022

U.S.News & WORLD REPORT

3ª Universidad española (**79ª** europea y **196ª** del mundo) el 2023

Universiteit Leiden

1ª Universidad española (**25ª** europea y **65ª** del mundo) de las universidades con un tanto por ciento de artículos publicados entre el 10% más citados considerando todos los ámbitos científicos en su conjunto

THE WORLD UNIVERSITY RANKINGS

3ª Universidad española (posición **186** de mundo) el 2023

18ª Mejor universidad del mundo entre las de menos de 50 años (**1ª** española y **9ª** europea) el 2023

Entre las 300 universidades del mundo con mejor impacto en relación con los Objetivos de Desarrollo Sostenible de las Naciones Unidas, el 2023

QS WORLD UNIVERSITY RANKINGS

6ª Universidad española (**127ª** europea y **310ª** del mundo) el 2024

SHANGHAI RANKING

En el top **301-400** del mundo el 2023

Ranking Universidades Españolas

1ª Universidad española el 2023 y desde el 2013

RANKING CYD

4ª Universidad española con mejor rendimiento el 2022

EL MUNDO

9 de las 13 titulaciones avaluadas, **entre las cinco primeras del ranking** el 2022

Grado en Logística y Negocios Marítimos



TecnoCampus

Centre universitari adscrit a la upf. Universitat Pompeu Fabra Barcelona

Grau professionalitzador

Grau orientat al mercat i amb una forta base pràctica i experimental.

El 20% de la carrera s'imparteix en anglès

La logística és un sector altament internacionalitzat en el qual el coneixement d'idiomes és imprescindible.

Pràctiques en empresa

Són obligatòries i es realitzen en empreses del sector.

100% d'Inserció Laboral

100% d'Inserció Laboral de la Primera Promoció d'Estudiants Graduats

Grau únic a Catalunya especialitzat en negocis marítims

Més del 90% del comerç internacional es realitza per via marítima.

Docents del món empresarial

El grau té docents professionals de l'àmbit de la logística referents en el sector a escala internacional.

Plan de estudios

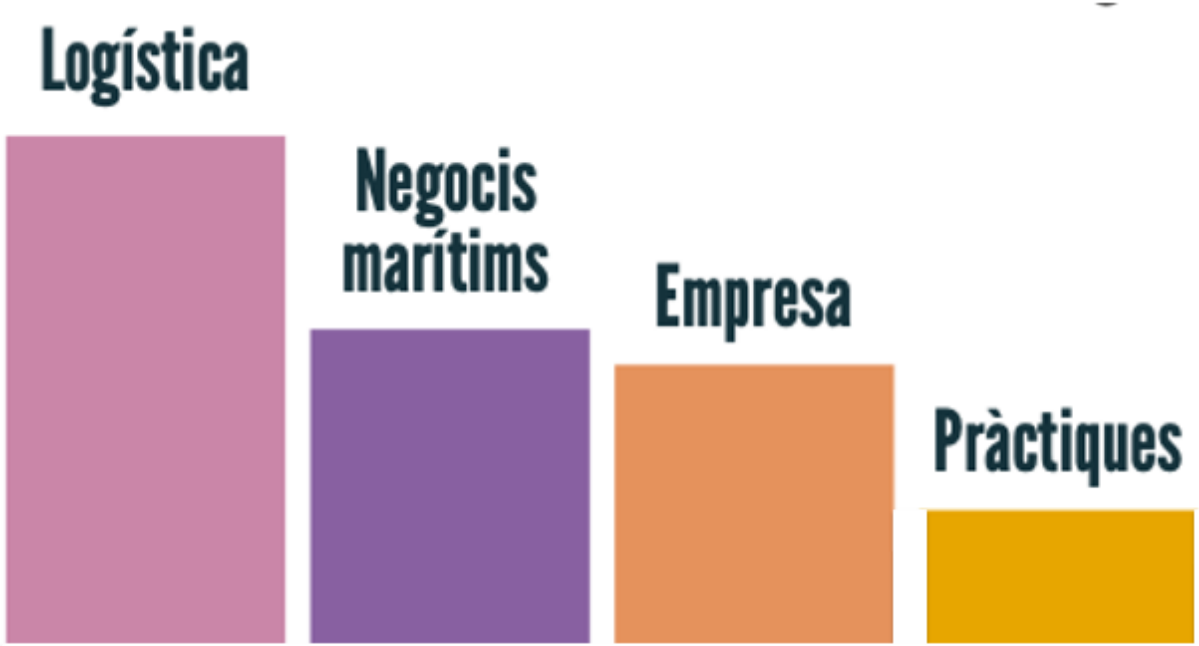





Plan de estudios

1r curs 60 ECTS

Primer trimestre 20 ECTS

- Principis d'economia 6
- Matemàtiques aplicades a la logística 6
- Introducció a la gestió empresarial 6

Segon trimestre 22 ECTS

- Fonaments de logística empresarial 6
- Anàlisi de l'entorn econòmic i social 4
- Empreses i negocis marítims 6
- Mètodes quantitatius aplicats a la logística 4

Tercer trimestre 18 ECTS

- Emmagatzamatge i distribució 6
- Economia marítima 6
- Organització de l'empresa Naviliera 4

Durant tot el curs

- Llengua estrangera I 6

2n curs 60 ECTS

Primer trimestre 20 ECTS

- Marc jurídic de l'empresa 6
- Introducció a la comptabilitat 6
- Comerç internacional 6

Segon trimestre 18 ECTS

- Gestió mediambiental marítima 4
- Estadística aplicada a la logística i el transport 6
- Lideratge i gestió de persones 6

Tercer trimestre 22 ECTS

- Logística i transports de passatgers 4
- Direcció de la producció i les operacions 4
- Principis de màrqueting i gestió comercial 6
- Anglès tècnic i comercial marítim 6

Durant tot el curs

- Llengua estrangera II 6

3r curs 60 ECTS

Primer trimestre 22 ECTS

- Economia del transport 6
- Dret del transport 6
- Gestio´de la cadena de subministrament 4
- Anàlisi financera 6

Segon trimestre 18 ECTS

- Gestió de procediments duaners 6
- Gestió del transport terrestre i internacional 6
- Sistemes d'informació en logística 6

Tercer trimestre 20 ECTS

- Gestió i estratègia portuària 6
- Gestió del transport aeri i Gestió aeroportuària 4
- Dret marítim 6
- Transport i movilitat sostenible 6

4t curs 60 ECTS

Primer trimestre 25 ECTS

- Gestió de l'empresa i activitats nàutiques 6
- Seminari internacional 4
- Assignatura optativa 5

Segon trimestre 25 ECTS

- Assignatura optativa 4
- Assignatura optativa 6
- Assignatura optativa 5

Tercer trimestre 10 ECTS

Durant tot el curs

- **Pràctiques externes** 16
- **Treball final de grau** 14

Consulta les assignatures optatives (PÀGINA ESQUERRA)

Al costat de cada assignatura hi ha la càrrega lectiva mesurada en crèdits ECTS (European Credit Transfer System).

CONVALIDACIONS PER CFGS 20/21
LOGÍSTICA

CFGS: ADMINISTRACIÓ I FINANCES (LOE)

CODI	Assignatura reconeguda	Curs	ECTS	
110011	Llengua extrangera I	1r	6 FB	
110013	Introducció a la comptabilitat	2n	6 FB	
110015	Principis de màrqueting i gestió comercial	2n	6 FB	
110025	Anàlisi financer	3r	6 OB	24

CFGS: COMERÇ INTERNACIONAL (LOE)

CODI	Assignatura reconeguda	Curs	ECTS	
110004	Comerç internacional	1r	6 FB	
110015	Principis de màrqueting i gestió comercial	2n	6 FB	
110023	Emmagatzematge i distribució	3r	6 OB	
110028	Gestió de procediments duaners	3r	6 OB	24

CFGS: TRANSPORT i LOGÍSTICA (LOE)

CODI	Assignatura reconeguda	Curs	ECTS	
110013	Introducció a la comptabilitat	2n	6 FB	
110015	Principis de màrqueting i gestió comercial	2n	6 FB	
110023	Emmagatzematge i distribució	3r	6 OB	
110024	Transport terrestre i intermodalitat	3r	6 OB	
110028	Gestió de procediments duaners	3r	6 OB	
110030	Gestió de la cadena de subministraments	3r	4 OB	34


100%
DE INSERCIÓN LABORAL
DE LOS ESTUDIANTES
DE LA PRIMERA
PROMOCIÓN

Elementos únicos de nuestro Grado:

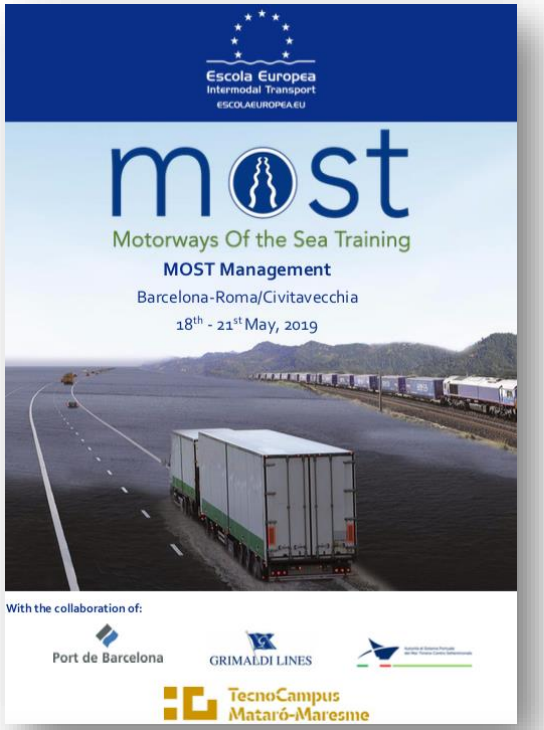





Incluye la realización del Curso Motorways of Sea Training (MOST Management) impartido por la Escola Europea de Intermodal Transport, a bordo de Buques de la Naviera Grimaldi Lines.

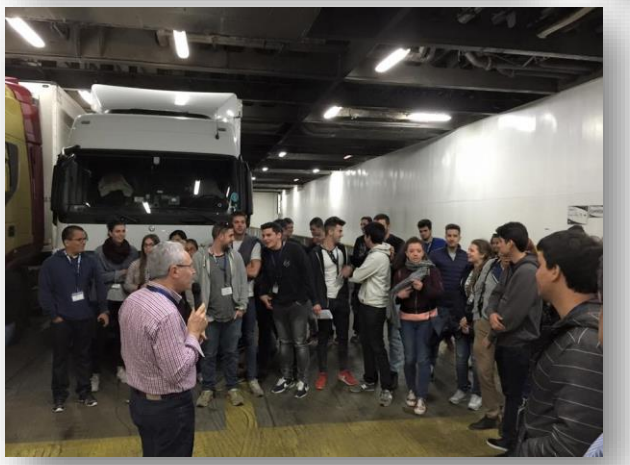





Forma't al Port

Elementos únicos de nuestro Grado:

Simulador de Transacciones para Operadores Logísticos único en el mercado académico

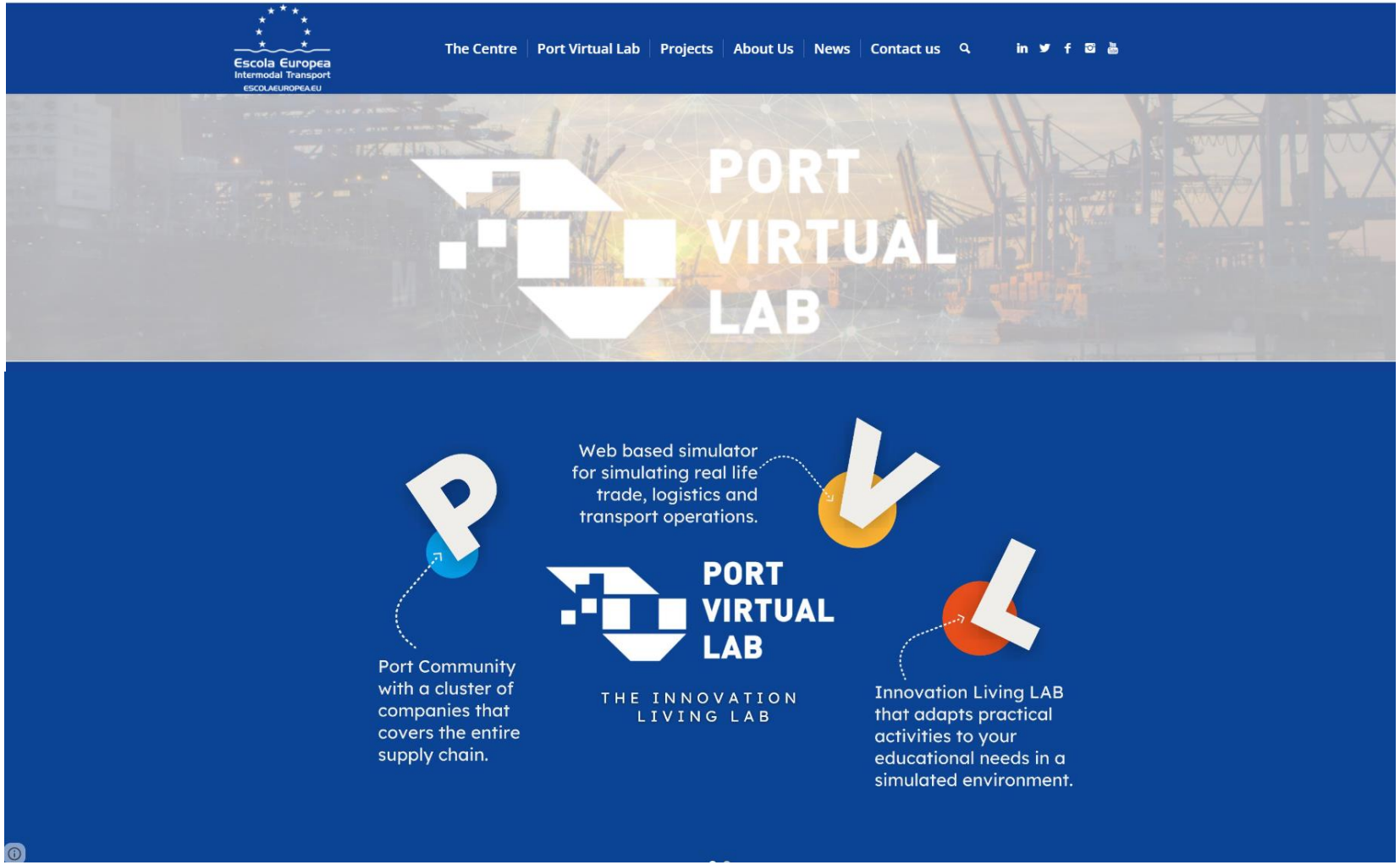

Prácticas Curriculares

TecnoCampus

Centre universitari adscrit a la Universitat Pompeu Fabra Barcelona



LOS ROSTROS DE TRANSFESA LOGISTICS



Carlos Ríos trabaja en la terminal de Granollers como administrativo aduanero

Me llamo Carlos Ríos y trabajo como **administrativo aduanero** en la terminal de Granollers.

Trayectoria hacia el Doctorado

Acceso al Doctorado

El Máster Universitario en Logística, Cadena de Suministros y Negocios Marítimos da acceso a Programas de Doctorado, ya que se trata de un máster de investigación de 60 ECTS.



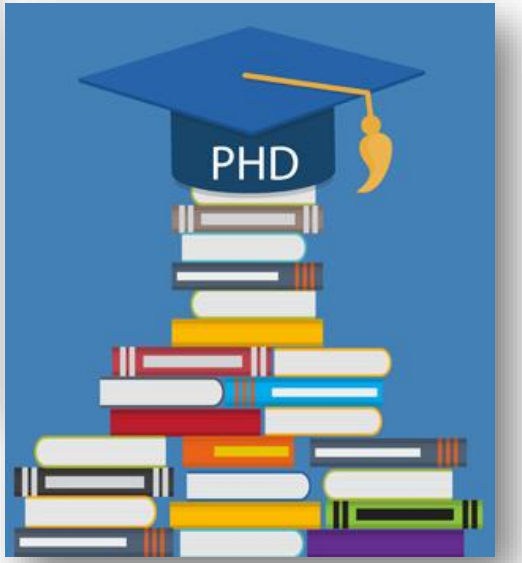



Centre universitari adscrit a la upf. Universitat Pompeu Fabra Barcelona

Cátedra de **Logística, Economía Azul y Movilidad Sostenible**

TecnoCampus

Centre universitari adscrit a la upf. Universitat Pompeu Fabra Barcelona

Dr. Jesús Martinez Marín

MISIÓN:
Aportar conocimiento académico al entorno empresarial e institucional, contribuyendo con el posicionamiento de Mataró y el Maresme, como ciudad y región referente en estas áreas.

LOGÍSTICA

ECONOMÍA AZUL

MOVILIDAD SOSTENIBLE



Viu la universitat,
viu el TecnoCampus

Gràcies!

TecnoCampus

Centre universitari adscrit a la

upf. Universitat Pompeu Fabra *Barcelona*

Centre universitari adscrit a la

TecnoCampus

upf. Universitat Pompeu Fabra Barcelona

Tens preguntes?
Nosaltres tenim respostes



Coordinador: Dr. Jesús Martínez M (Ph.D)
Grau en Logística i Negocis Marítims



Estudiant: Santi Aymerich
Grau en Logística i Negocis Marítims
4rt. Curs.