

Jornada de Portes Obertes

20 d'abril

TecnoCampus

Centre universitari adscrit a la

upf. Universitat Pompeu Fabra *Barcelona*

Viu la Universitat, viu el TecnoCampus





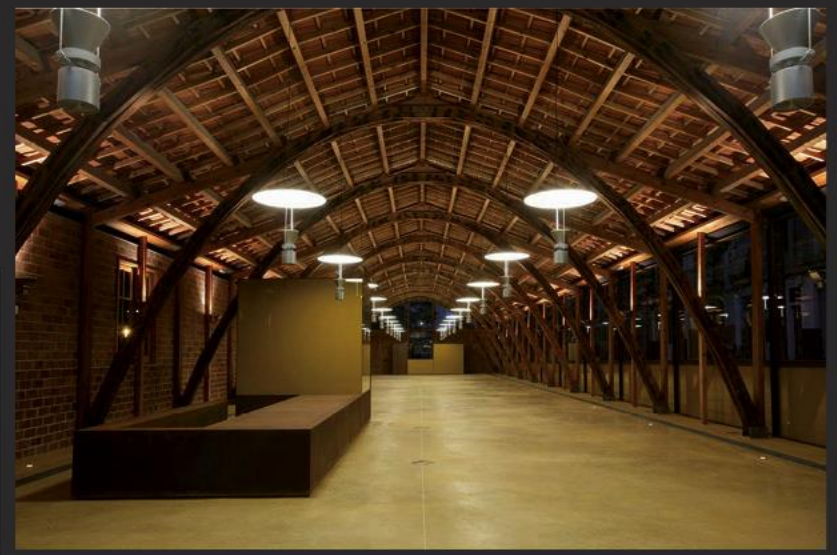









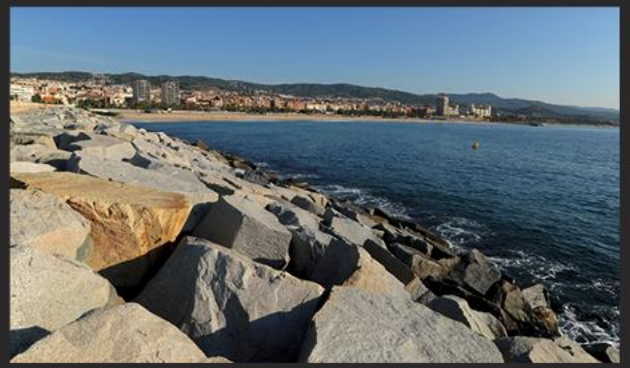



Relació universitat - empresa

TecnoCampus

Centre universitari adscrit a la upf. Universitat Pompeu Fabra Barcelona

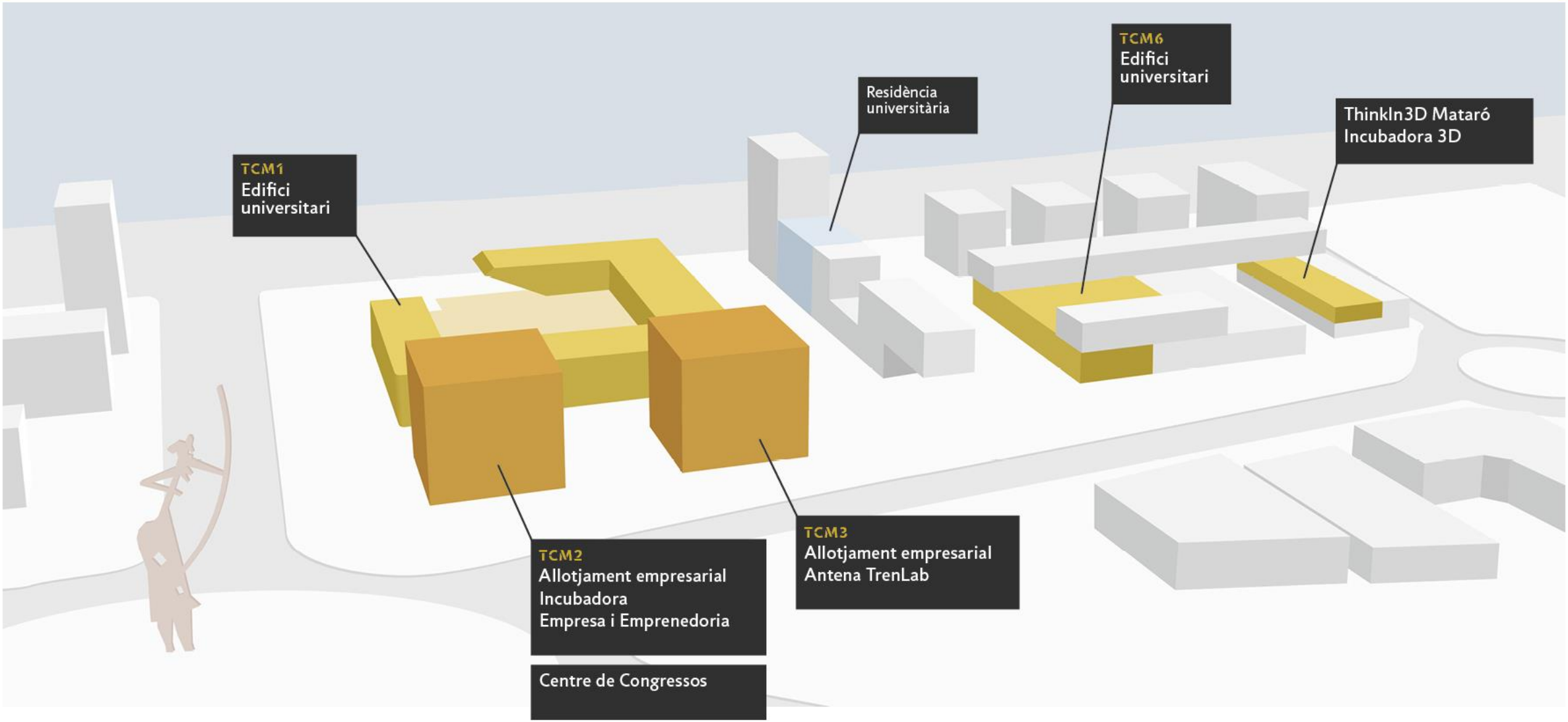

TecnoCampus

Centre universitari adscrit a la
Universitat Pompeu Fabra Barcelona

UNIVERSITAT

Centre adscrit a la Universitat Pompeu Fabra

+

INCUBADORES

33

start-ups

+

EMPRESA

121

empreses allotjades



Estudis universitaris

TecnoCampus

Centre universitari adscrit a la upf. Universitat Pompeu Fabra Barcelona

14
Titulacions oficials de grau

5
Titulacions oficials dobles de grau

4
Màsters oficials

9
Màsters i postgraus propis

4.013
Estudiants matriculats

3.532 estudiants de grau | **84** alumnes de màsters oficials

8 DE CADA 10
estudiants escullen el TecnoCampus en primera opció

TecnoCampus

Centre universitari adscrit a la upf. Universitat Pompeu Fabra Barcelona

Títols oficials d'una universitat amb el prestigi de la Pompeu Fabra.

upf. Universitat Pompeu Fabra Barcelona

10 RAONS PER ESTUDIAR AL TECNOCAMPUS

TecnoCampus

Centre universitari adscrit a la
upf. Universitat Pompeu Fabra Barcelona

2

Estudis orientats al mercat, amb alts índexs d'inserció laboral.



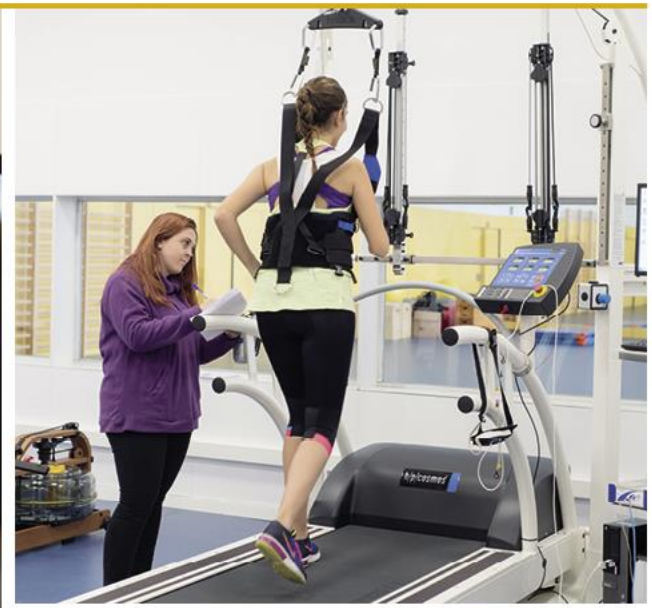



Professionalització

TecnoCampus

Centre universitari adscrit a la upf. Universitat Pompeu Fabra Barcelona

T'obrim la porta al món laboral



+DE 2.000
ofertes de pràctiques

+DE 2.800
empreses col·laboradores

*Són obligatòries i es realitzen en empreses del sector





P&G Deloitte. everis Gallina Blanca HARTMANN Hilton INDITEX MANDARIN ORIENTAL THE HOTEL GROUP

3

Un model únic: centre universitari i empreses compartint ubicació.



TecnoCampus
Centre universitari adscrit a la upf. Universitat Pompeu Fabra Barcelona

4

ADN emprenedor: suport als estudiants amb idees de negoci.





ADN emprenedor

El *hub* t'ofereix els recursos, programes i xarxes que pots necessitar en qualsevol moment del teu viatge emprenedor.

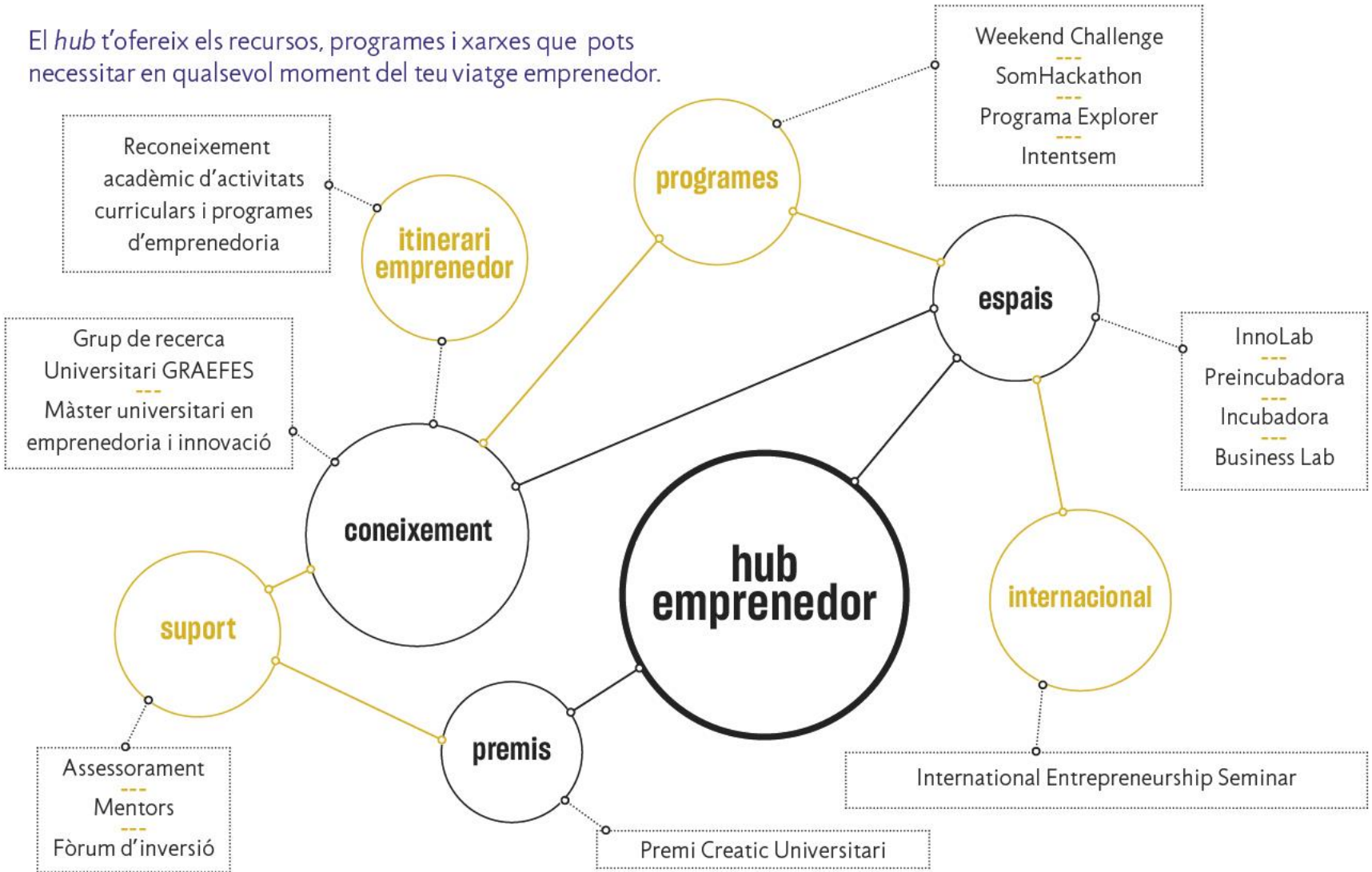

Porta les teves idees a la realitat

El *hub* dona suport i recursos als joves emprenedors



TecnoCampus
Centre universitari adscrit a la upf. Universitat Pompeu Fabra Barcelona

5

Situació privilegiada al costat del mar, amb excel·lents connexions.



10 RAONS PER ESTUDIAR AL TECNOCAMPUS

TecnoCampus

Centre universitari adscrit a la upf. Universitat Pompeu Fabra Barcelona

6

Instal·lacions modernes, amb equipaments de darrera generació.



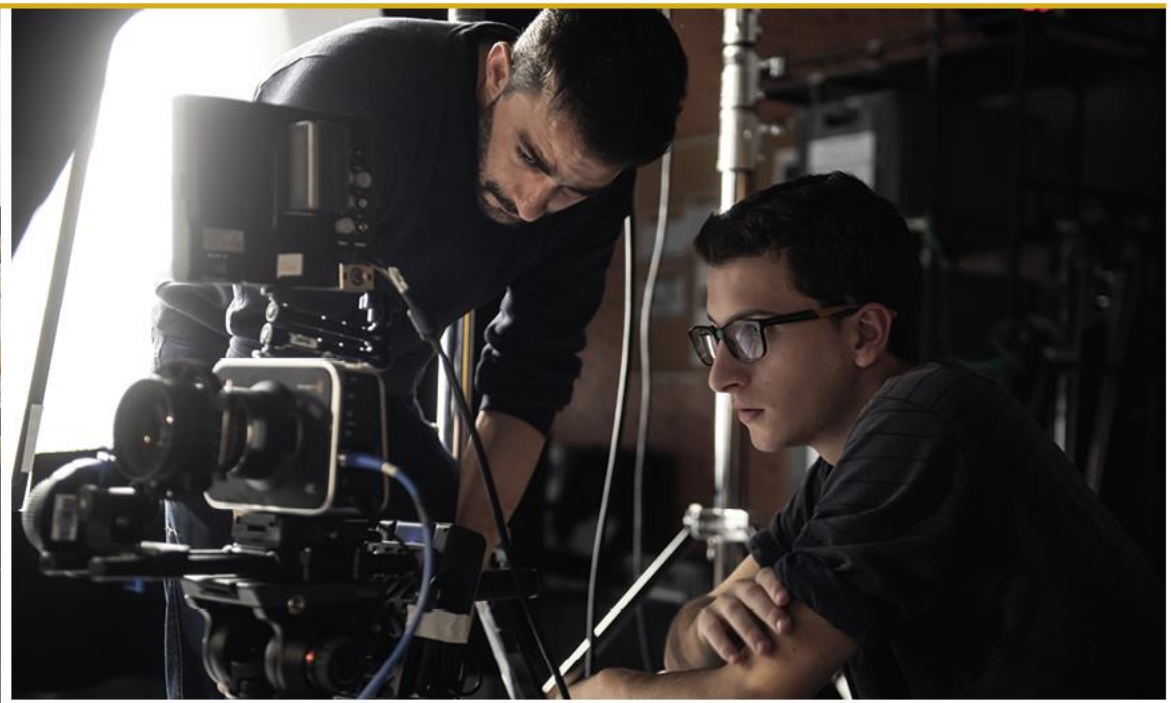



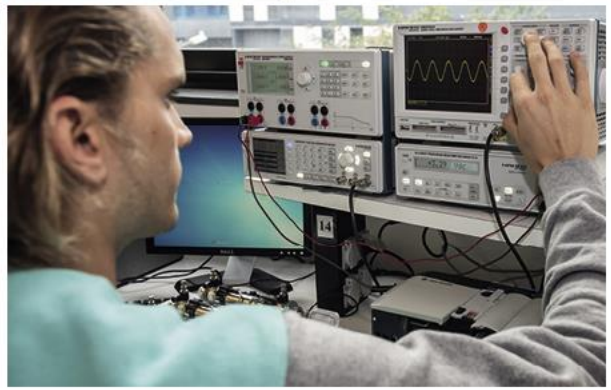

Instal·lacions i equipaments

TecnoCampus

Centre universitari adscrit a la upf. Universitat Pompeu Fabra Barcelona

Posem al vostre abast els millors equipaments





Centre de Simulació i Innovació en Salut (CSIS) amb més de 600 m² d'espais de simulació



LABORATORIS 1.931 m²

TOTAL 5.251 m² DISPONIBLES

AULES 3.320 m²

8 Sales de postproducció vídeo i àudio

2 Platós de televisió

2 Estudis de ràdio

1 Estudi d'enregistrament

3 Laboratoris d'empresa

3 Laboratoris d'informàtica

6 Laboratoris d'enginyeria industrial

1 Sala polivalent

1 Centre de simulació i innovació en salut

1 Laboratori d'activitat física, rendiment i salut LARS

7 gimnasos de fisioteràpia

Instal·lacions i equipaments

TecnoCampus

Centre universitari adscrit a la upf. Universitat Pompeu Fabra Barcelona







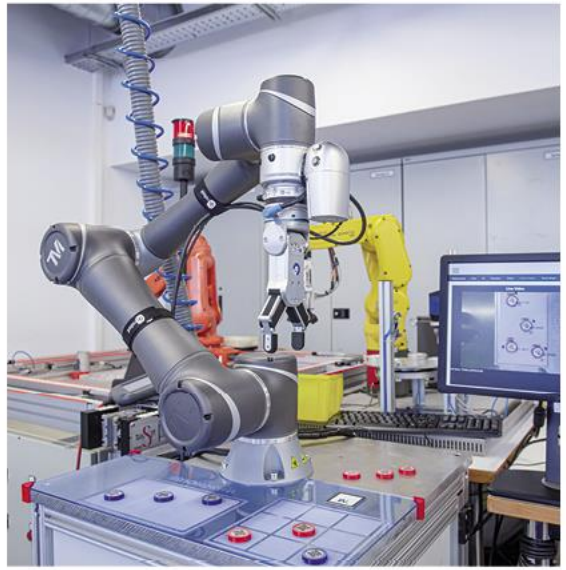




TecnoCampus
Centre universitari adscrit a la upf. Universitat Pompeu Fabra Barcelona

7

Model d'aprenentatge participatiu, innovador i creatiu.









Projecte transversal

TecnoCampus

Centre universitari adscrit a la upf. Universitat Pompeu Fabra Barcelona

TecnoCampus Motorsports

Projecte de creació des de zero d'un vehicle monoplaça elèctric per participar a la competició de **Formula Student**.

Formula Student és una competició on estudiants universitaris de tot el món competeixen en el disseny, desenvolupament, construcció i conducció d'un vehicle monoplaça, combinant aspectes d'enginyeria i empresarials.

65 estudiants hi participen, dels àmbits de l'electrònica, la mecànica, l'organització i finances i el màrqueting.

→ **8** graus diferents



TecnoCampus

Centre universitari adscrit a la upf. Universitat Pompeu Fabra Barcelona

8

Relació constant i personalitzada amb el professorat.



TecnoCampus
Centre universitari adscrit a la upf. Universitat Pompeu Fabra Barcelona

9

Relacions internacionals gràcies a acords amb 119 universitats d'arreu del món.



Internacionalització

TecnoCampus

Centre universitari adscrit a la upf. Universitat Pompeu Fabra Barcelona

Campus internacional



Internacionalitza el teu currículum

119

universitats amb convenis



TecnoCampus
Centre universitari adscrit a la upf. Universitat Pompeu Fabra Barcelona

10

Vida universitària: esports, associació d'estudiants, colla castellera...







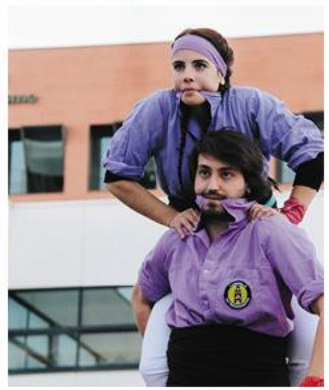

Vida universitària

TecnoCampus

Centre universitari adscrit a la
upf. Universitat Pompeu Fabra Barcelona











AsEst

ASSOCIACIÓ
D'ESTUDIANTS

Residència

Centre universitari adscrit a la upf. Universitat Pompeu Fabra Barcelona

TecnoCampus

RESIDÈNCIA D'ESTUDIANTS

60 habitacions amb bany privat, kitchenette nevera, microones, pica, armari i escriptori.

40 dormitoris individuals

20 dormitoris dobles

SERVEIS ÀREES COMUNES

Cafeteria, bugaderia, sala polivalent de projeccions o reunions, diverses sales d'estudi/ treball, terrassa exterior.





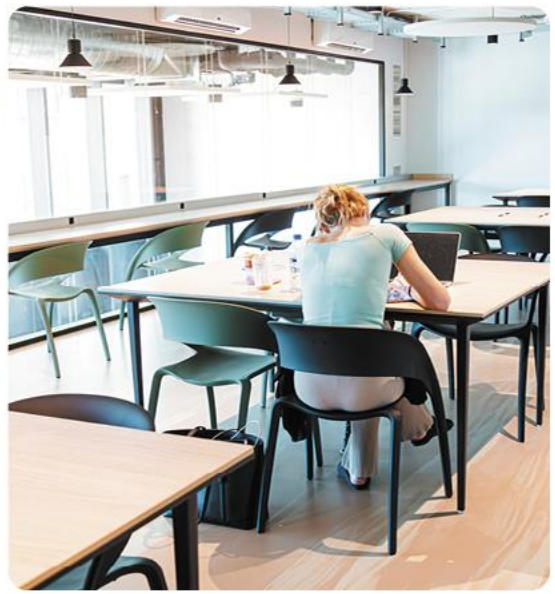









Beques i finançament

Un de cada tres dels nostres estudiants ha obtingut algun tipus de beca o ajut al llarg del curs.

TecnoCampus

Centre universitari adscrit a la upf. Universitat Pompeu Fabra Barcelona

Programa de beques i ajuts

Beques TecnoCampus

Per a estudiants de nou accés
Renovables curs a curs

Cal sol·licitar la beca abans de la preinscripció universitària, ja que no és possible fer-ho posteriorment.

Ofereixen ajuts de diferents imports que poden arribar fins a 5.000 € de l'import de la matrícula. Renovables al llarg dels estudis. S'atorguen el mes de juny abans del període de preinscripció.

TecnoCampus

Ajuts per a estudiants universitaris de centres adscrits (ACA)

Se sol·liciten després d'haver fet la matrícula, el gener o febrer del curs per al qual se sol·licita la beca.

Tenen com a objectiu compensar parcialment l'estudiant per les despeses de la matrícula universitària d'estudis oficials de grau. Els estudiants hauran de complir els requisits acadèmics i econòmics detallats a la convocatòria.

Generalitat de Catalunya

Beques generals del Ministeri (MECD)

Se sol·liciten abans de fer la matrícula, habitualment entre març i maig.

Per obtenir diferents ajuts econòmics en funció dels criteris acadèmics i econòmics que marqui la convocatòria.

GOBIERNO DE ESPAÑA · MINISTERIO DE EDUCACIÓN Y FORMACIÓN PROFESIONAL

Bonificacions

L'acreditació de determinades situacions personals permet gaudir de bonificacions sobre els preus oficials de matriculació.

Beques Talent

Beques On the move

Beques Universitat Empresa

Beques per a esportistes

Mobilitat internacional

Finançament

El TecnoCampus ofereix diferents opcions de finançament amb les entitats bancàries col·laboradores.

Sabadell
CaixaBank

També podeu trobar-nos a...

TecnoCampus

Centre universitari adscrit a la upf. Universitat Pompeu Fabra Barcelona

Punt d'Informació a l'Estudiant (PIE)

pie@tecnocampus.cat

Telefon: 93 702 32 32

Whatsapp: 664 45 09 30 de les 9 a les 20 h

tecnocampus	@tecnocampus	@viueltecnocampus	tecnocampus	TecnoCampus	@tecnocampus



TecnoCampus

Centre universitari adscrit a la Universitat Pompeu Fabra Barcelona

Jornada de Portes Obertes

20 d'abril



Doble titulació Administració d'Empreses i Gestió de la Innovació / Màrqueting i Comunitats Digitals

Doble titulació **Administració d'Empreses i Gestió de la Innovació / Màrqueting i Comunitats Digitals**

upf. Universitat Pompeu Fabra Barcelona | Títol oficial de la Universitat Pompeu Fabra

Durada 5 anys

Càrrega lectiva 326 ECTS

Horaris Tarda

Alterable en època d'exàmens

L'objectiu del doble grau és preparar professionals integrals amb coneixements **de gestió empresarial** i dels **instruments del màrqueting** capaços de:

- ✓ anticipar-se als canvis,
- ✓ optimitzar recursos,
- ✓ establir estratègies,
- ✓ crear nous models de negoci,
- ✓ contribuir al desenvolupament de la societat sigui la creativitat i la innovació.

Més informació aquí>>>

AQU Acreditació FAVORABLE 2502004-70091-15 AQU Catalunya està inscrita a EQAR

AdE i GI

AQU Acreditació FAVORABLE 2502704-70091-18 AQU Catalunya està inscrita a EQAR

Màrqueting i CD

Àrees de contingut





Àrees de contingut

- Empresa
- Màrqueting
- Comunitats digitals
- Innovació
- Emprenedoria

Llengües

Acreditació del nivell B2 d'una llengua estrangera durant el grau

Pla d'estudis

1r curs

Primer trimestre

- Eines TIC per treballar a la xarxa 6
- Administració d'empreses 6
- Fonaments de matemàtiques per a l'empresa 8

Segon trimestre

- Fonaments d'economia 6
- Introducció al disseny gràfic 4
- Dret empresarial 8

Tercer trimestre

- Fonaments d'Estadística 6
- Emprenedoria 6
- Metodologia de la investigació 4

Durant tot el curs

- Llengua estrangera I 6

Al costat de cada assignatura hi ha la càrrega lectiva mesurada en crèdits ECTS (European Credit Transfer System)

2n curs

Primer trimestre

- Disseny de producte i gestió de marca 6
- Introducció a la comptabilitat 6
- Direcció comercial 6
- Comportament del consumidor 4

Segon trimestre

- Gestió de plataformes digitals 6
- Definició de preu i proposta de valor 4
- Mètriques aplicades al Màrqueting 4
- L'organització empresarial: teoria i perspectives 4

Tercer trimestre

- Investigació de mercats 6
- Relacions interpersonals a l'empresa 6
- Distribució, logística i relació amb els canals 4
- Estratègies de publicitat i promoció 4

Durant tot el curs

- Llengua estrangera II 6

3r curs

Primer trimestre

- Reputació on-line i identitat digital 4
- Posicionament a internet 4
- Creativitat i innovació 6
- Matemàtica financera 4

Segon trimestre

- Anàlisi de l'entorn macroeconòmic 4
- Màrqueting de continguts 6
- Comptabilitat financera 6
- Estratègia i gestió de vendes 4

Tercer trimestre

- Economia internacional 4
- Màrqueting en buscadors i publicitat en xarxes socials 6
- Fiscalitat de l'empresa 6
- Gestió de la propietat Intel·lectual 4

Durant tot el curs

- Llengua estrangera III 6

4t curs

Primer trimestre

- Xarxes socials 4
- El Pla de Màrqueting 4
- Inversió i finançament a curt termini 6
- Comptabilitat de costos 4

Segon trimestre

- Direcció financera 6
- Analítica de xarxes 6
- Innovació estratègica 6
- Disseny i execució d'una campanya de màrqueting 4

Tercer trimestre

- Noves tendències d'administració empresarial 6
- Mitjans digitals i audiències 6
- Gestió de la producció i les operacions 4
- Innovació i desenvolupament en una economia global 6

5è curs

Primer trimestre

- Implicacions econòmiques i socials en les xarxes socials 6
- Anàlisi i seguiment de la gestió: Noves tendències 6
- Creació d'empreses innovadores i de base tecnològica 6

Segon trimestre

- Màrqueting Institucional 4
- Disseny i gestió de la innovació 6
- Màrqueting social i d'esdeveniments 4

Durant tot el curs

- **Treball final de grau Empresa** 14
- **Treball final de grau Màrqueting** 14
- **Pràctiques externes** 14

Hub d'emprenedoria

El *hub* ofereix als estudiants els recursos, programes i xarxes que poden necessitar en qualsevol moment del seu viatge emprenedor.

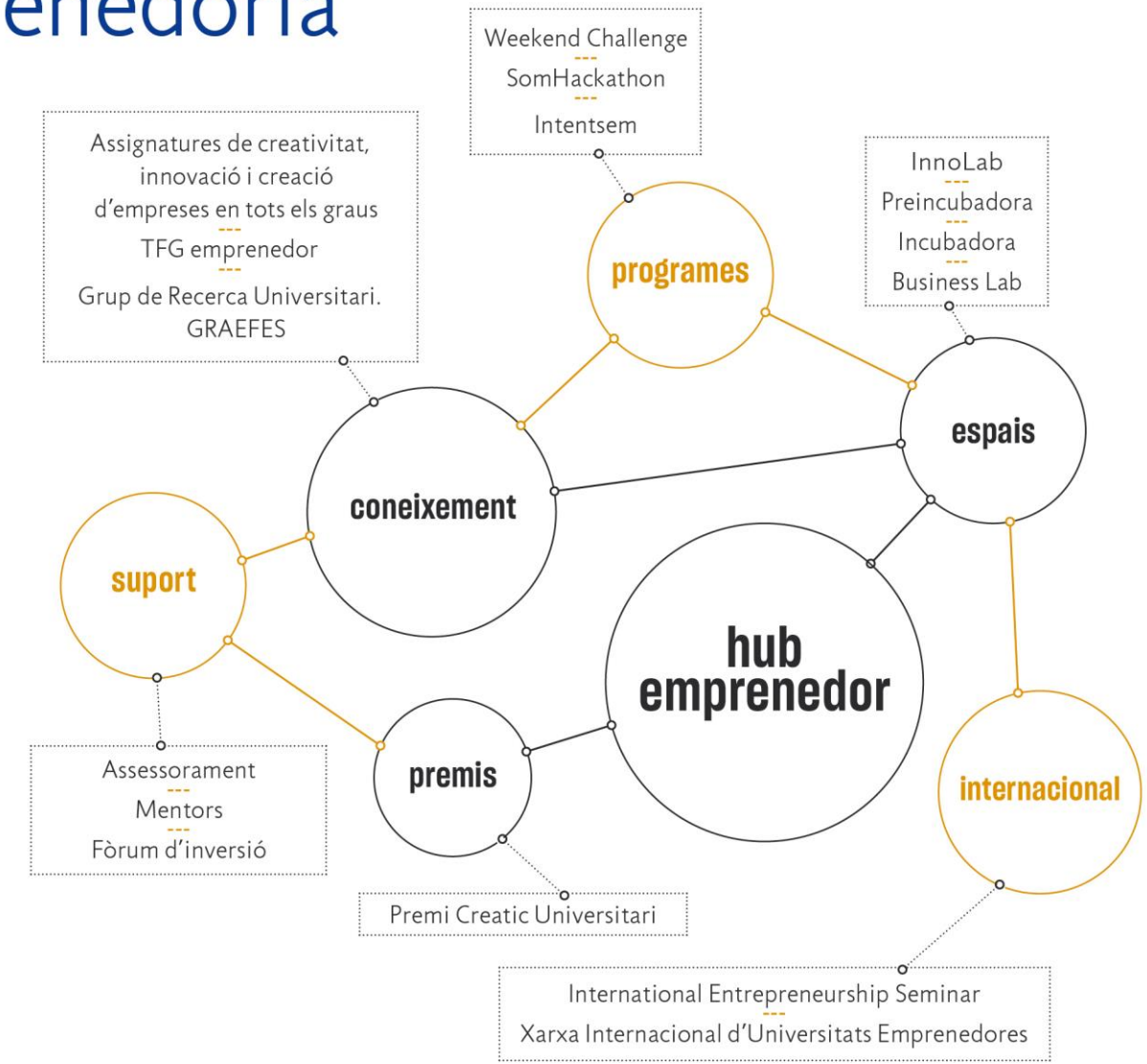

Sortides professionals

Borsa de Treball

Pràctiques i ofertes laborals (nacionals i internacionals) per aplicar els coneixements teòrics i facilitar l'accés al mercat de treball.

Fòrum del Talent

Jornada per interactuar directament amb empreses i institucions per fer-hi pràctiques o aconseguir una primera oportunitat laboral.

Programa Skills

Tallers i sessions per adquirir habilitats i competències professionals que millorin la inserció d'estudiants al mercat laboral.

Orientació professional: Servei d'assessorament individualitzat a estudiants i graduats en la recerca de feina.

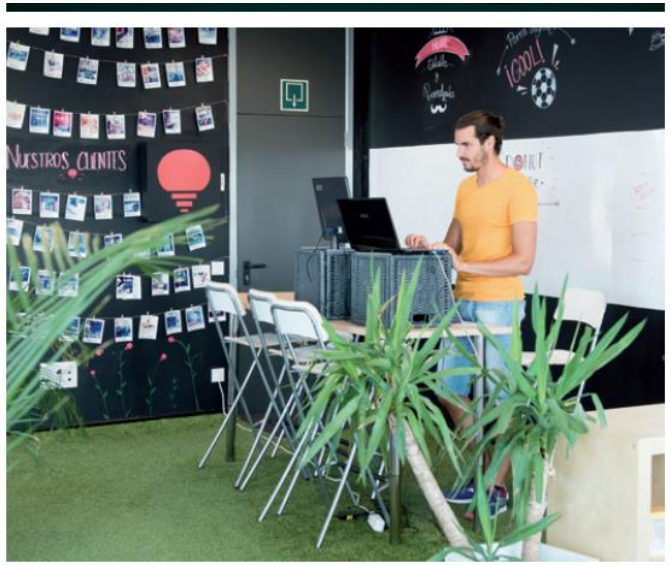

- Assessoria
- Responsable de noves línies de negoci
- Direcció de màrqueting digital
- Direcció e-business
- Gestió d'equips innovadors
- Digital project manager
- Promoció de creació de noves empreses
- Direcció d'empresa
- Product manager
- Promoció de nous negocis
- Content curator
- Social media management
- Consultoria en SEO/SEM
- Gestió de la innovació



"La combinació del sector de l'empresa i el màrqueting digital ens prepara molt bé per al nostre futur professional."

Anna Gilabert, graduada. Co-Founder & Marketing Manager Diowl Barcelona Brand
* Pots veure tota l'entrevista al web del TecnoCampus

MÉS DEL 90% D'INSERCIÓ LABORAL DELS ESTUDIANTS TITULATS

Empreses col·laboradores



+DE 2.000
ofertes de pràctiques

+DE 2.800
empreses col·laboradores

*Són obligatòries i es realitzen en empreses del sector

Perfil d'ingrés

Nota de tall i nota mitjana de accés

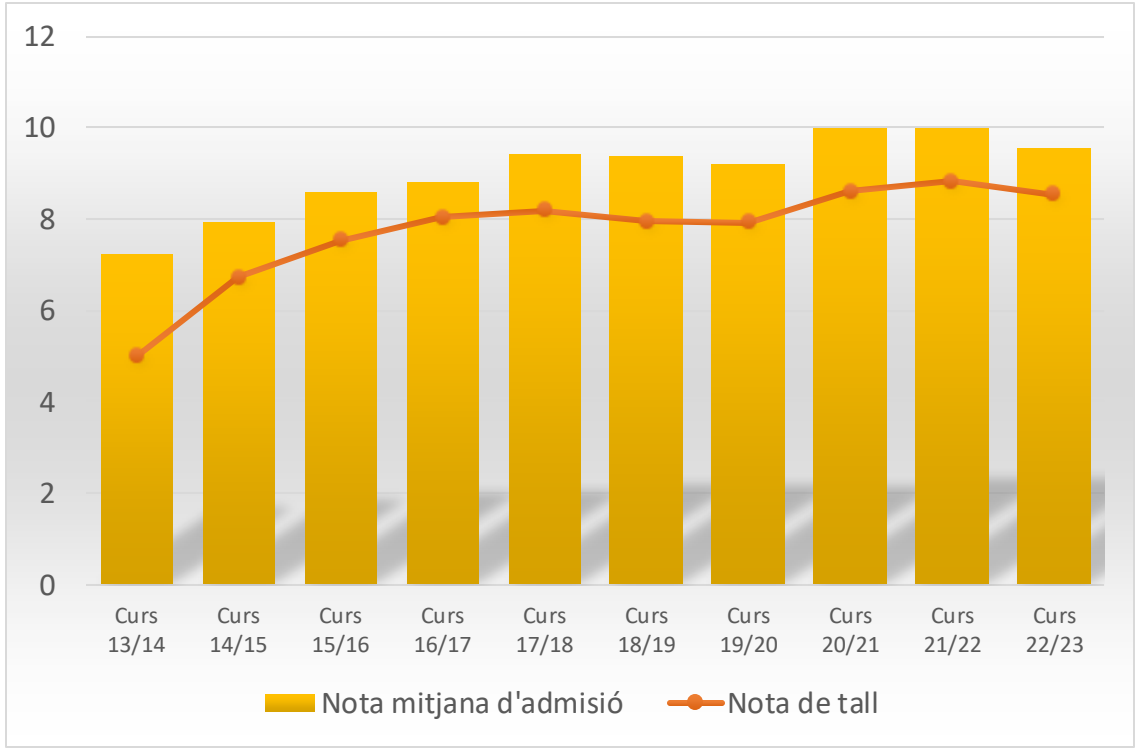

Nota de tall 1a assignació PAU/CFGS 2023-2024: 8,344

Estudis de procedència estudiants de nou accés

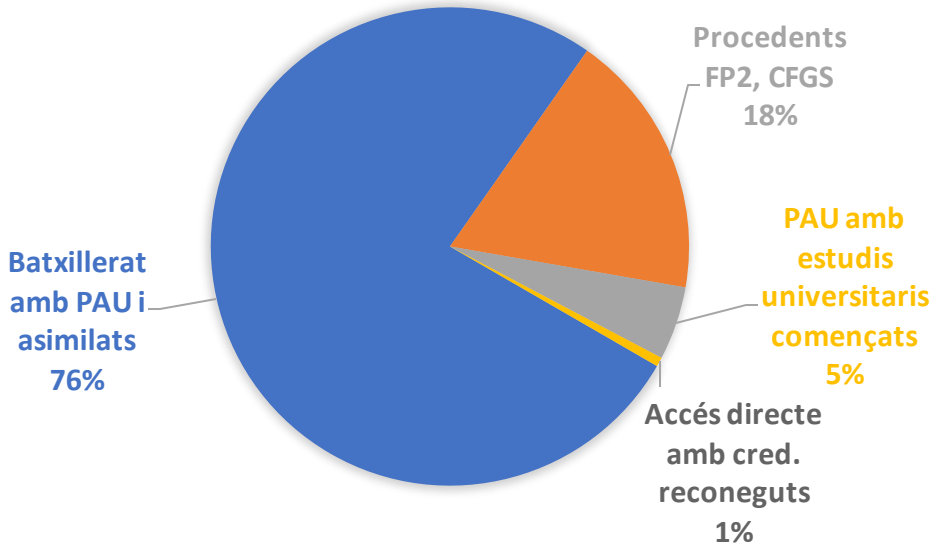

Tres estudiants d'ADE i Màrqueting, els millors oradors del TecnoCampus

L'equip guanyador de la Primera lliga de debat va haver de defensar que la seguretat no justifica qualsevol limitació de la llibertat

Enviar a un amic · Imprimir · Afegir opinió · 464 lectures · 26|01|2016 17:23





TecnoCampus @TecnoCampus · 1 abr.

Miquel Giménez, Carla Martín i Marina Mercado expliquen al @Capgros com els graus que han curstat al #TecnoCampus han estat un trampolí per a la seva capacitat emprenedora, per professionalitzar-se i viure experiències internacionals.



1552capgros

1552 - Del 29 de març al 4 d'abril de 2019 - any XXXV ® w w w. c a p g ro s . c o m Mat aró i Maresme L'aparador de l'esport La Nit de l'Esport posa en valor els èxits dels...

calameo.com

TecnoCampus @TecnoCampus · 27 feb.

📲26 estudiants del TecnoCampus han participat com a voluntaris al @4YFN_MWC, el punt de trobada internacional d'emprenedors, #start-ups i inversors sobre l'ecosistema #mòbil TOP #4YFN19

‼️ Avui és l'últim dia!



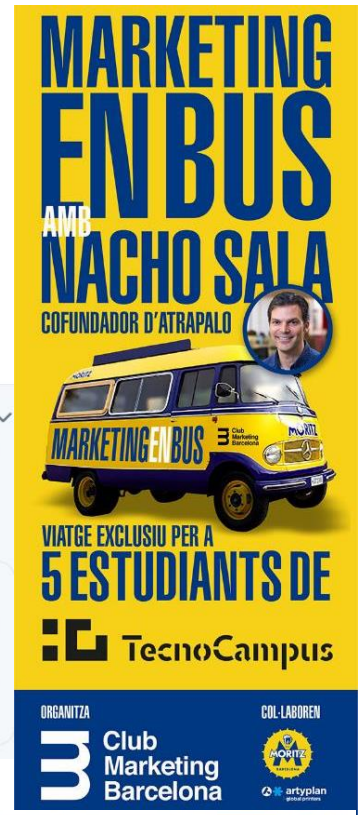



BARCELONA MARKETING HUB



L'AJUNTAMENT, EL TECNOCAMPUS I TRES ESCOLES DE MATARÓ S'UNEIXEN PER APROPAR L'ECONOMIA SOCIAL ALS MÉS JOVES



Viu la universitat,
viu el TecnoCampus

Gràcies!

TecnoCampus

Centre universitari adscrit a la

upf. Universitat Pompeu Fabra *Barcelona*