

TecnoCampus

Centre universitari adscrit a la

upf. Universitat Pompeu Fabra *Barcelona*

→ TECNOLOGIA → AUDIOVISUALS → VIDEOJOCS → EMPRESA → SALUT

JORNADA DE **PORTES OBERTES** 25 D'ABRIL



On la Universitat i l'empresa es donen la mà

El TecnoCampus integra la Universitat i l'empresa en un espai únic dedicat a la innovació i l'emprenedoria. Amb seu a la ciutat de Mataró, a la comarca del Maresme, té vocació de ser un projecte nacional i internacional. Agrupa un centre universitari adscrit a la Universitat Pompeu Fabra i més de 130 empreses de l'àmbit de l'economia del coneixement.

UNIVERSITAT

Centre adscrit a la Universitat Pompeu Fabra

+

EMPRESA

132 empreses allotjades

37 start-ups a les incubadores













Relació universitat - empresa

TecnoCampus

Centre universitari adscrit a la upf. Universitat Pompeu Fabra Barcelona

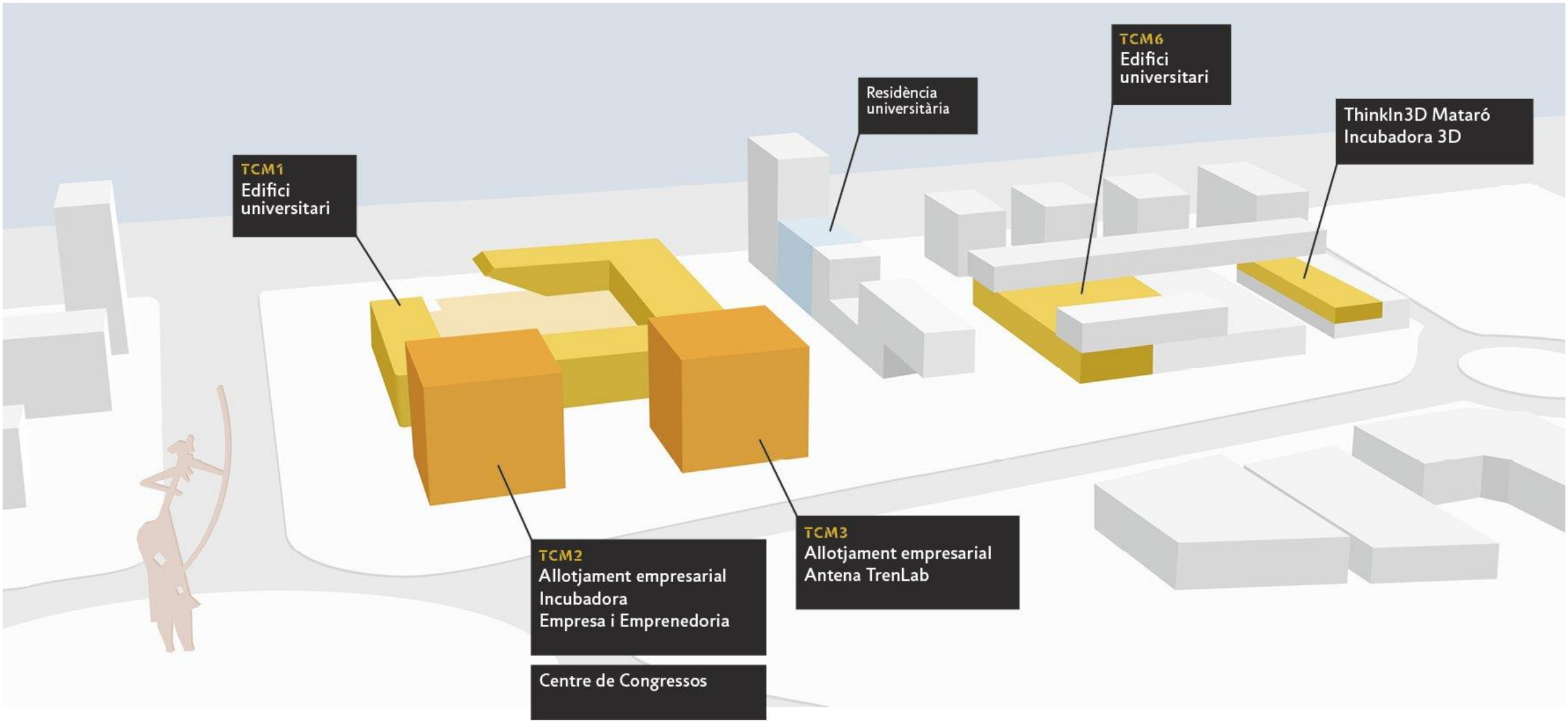

Estudis universitaris

Centre universitari adscrit a la
TecnoCampus
upf. Universitat Pompeu Fabra Barcelona

15 Titulacions oficials de grau

5 Dobles graus universitaris

6 Màsters universitaris

5 Diplomes d'especialització i expert

4.884 Estudiants matriculats

8 DE CADA 10 estudiants escullen el TecnoCampus en primera opció

10 RAONS
PER ESTUDIAR AL TECNOCAMPUS

TecnoCampus

Centre universitari adscrit a la
upf. Universitat Pompeu Fabra Barcelona

1 Títols oficials d'una universitat amb el prestigi de la Pompeu Fabra.

2 Estudis orientats al mercat, amb alts índexs d'inserció laboral.

3 Un model únic: centre universitari i empreses compartint ubicació.

4 ADN emprenedor: suport als estudiants amb idees de negoci.

5 Situació privilegiada al costat del mar, amb excel·lents connexions.

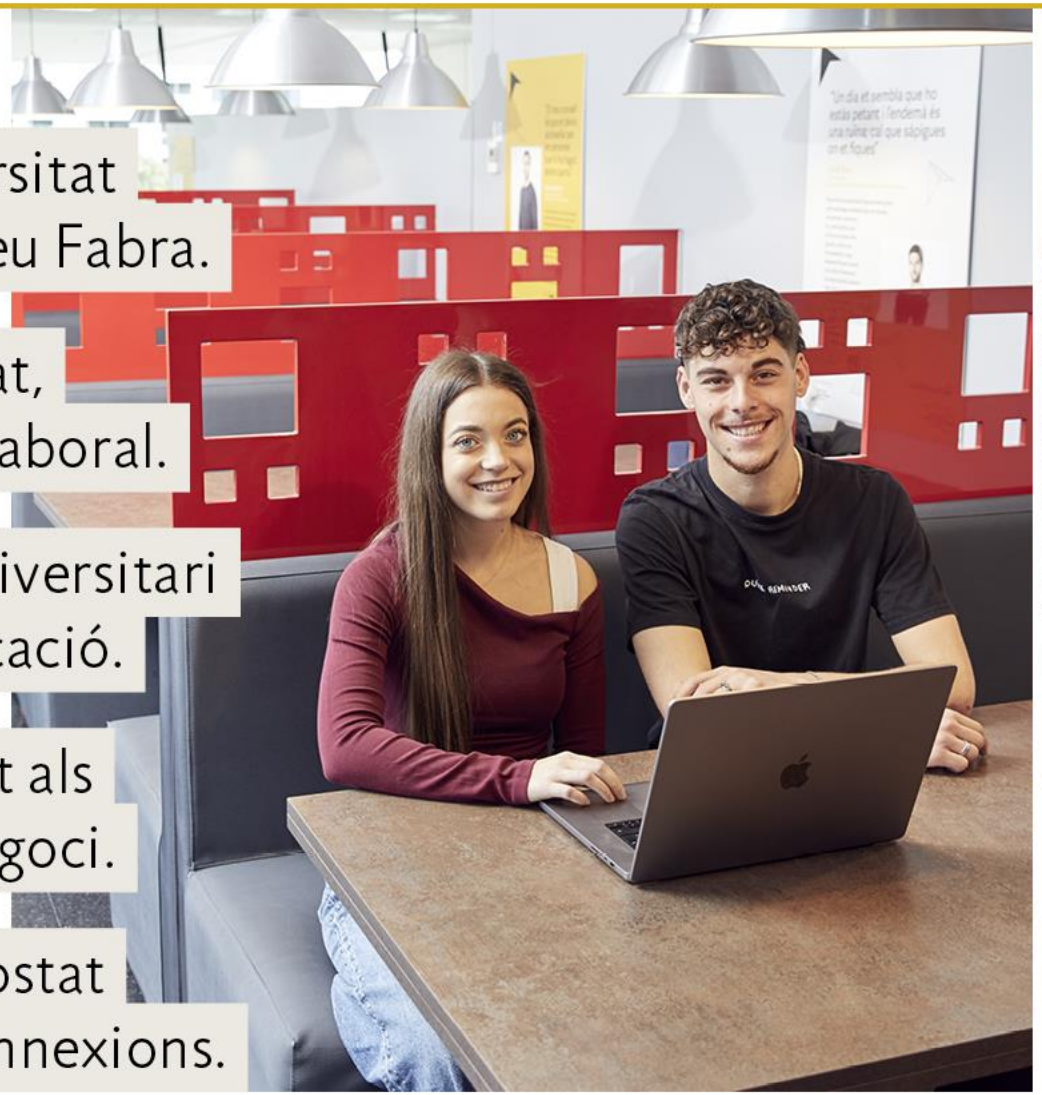





10 RAONS
PER ESTUDIAR AL TECNOCAMPUS

TecnoCampus

Centre universitari adscrit a la
upf. Universitat Pompeu Fabra Barcelona

6 Instal·lacions modernes, amb equipaments de darrera generació.

7 Model d'aprenentatge participatiu, innovador i creatiu.

8 Relació constant i personalitzada amb el professorat.

9 Relacions internacionals gràcies a acords amb 119 universitats d'arreu del món.

10 Vida universitària: esports, associació d'estudiants, colla castellera...



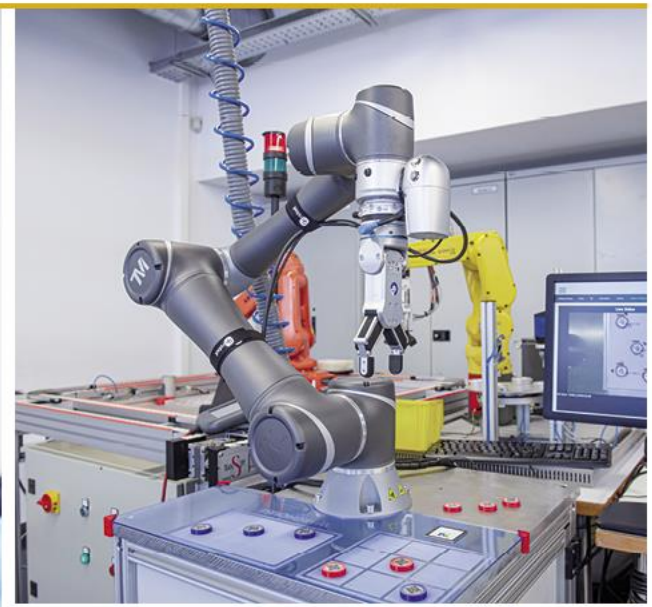



TecnoCampus

Centre universitari adscrit a la

Universitat Pompeu Fabra Barcelona

JORNADA DE
PORTES OBERTES
25 D'ABRIL

Departament d'Indústries Culturals

Docència i Recerca



Places 85

Grau en Mitjans **Audiovisuals**

Grup de Recerca SSIT So, Silenci, Imatge i Tecnologia
Grup de Recerca Narratives de la Resistència

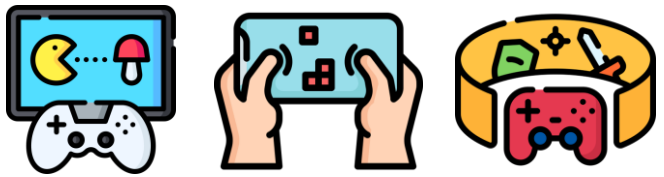

Places 55 i 30

Grau en Disseny i Producció de **Videojocs**
Doble Grau **Informàtica** i **Videojocs**

Grup de Recerca CTL Cultura i Tecnologia Lúdica

El sector audiovisual a Catalunya – Gener 26





- S'han registrat **increments** anuals notables en **nombre d'empreses** (↑7,1 %), **volum de negoci** (↑5,6 %) i **ocupació** (↑7,5 %).
- La generació de **valor** es concentra principalment en el **desenvolupament i la producció**, que aporten més de la meitat de la facturació total del sector.
    - El sector presenta un **dinamisme creixent** en subsectors emergents com el **videojoc i les experiències immersives**.
- La **presència de grans empreses audiovisuals i de videojocs** reforça Catalunya com a pol de referència a escala estatal i europea.
- La **província de Barcelona** és el pol audiovisual i de videojocs de Catalunya, amb el **87 % de les empreses**.

3 Pilars





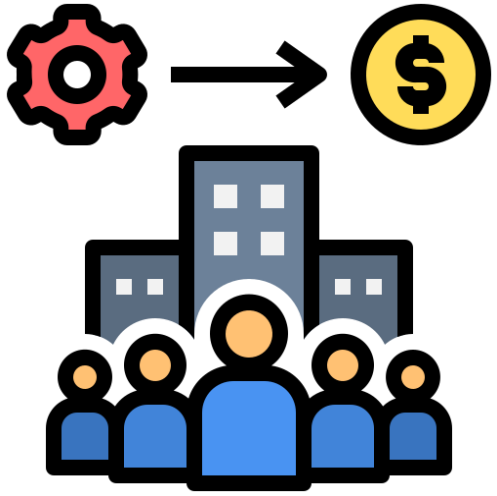

PROJECTES + ESPECIALITZACIÓ + INDÚSTRIA

Consell Assessor de Titulacions

3cat
ALKIMIA INTERACTIVE
ANCHOR POINT STUDIOS
CLACK
CLÚSTER AUDIOVISUAL de Catalunya
Generalitat de Catalunya
Departament de Cultura
Direcció General d'Innovació i Cultura Digital
EL TERRAT
A COMPANY OF THE MEDIAPRO STUDIO
GAME BCN
GAMELOFT
BCN GAME FEST
gestmusic
A Banijay Company
ioi
king
LARIAN STUDIOS
Costa del Maresme
MFC Maresme Film Commission
MEDIAPRO
MLOBT
OUT OF THE BLUE
SCOPELY
true crime factory
tvmataró
UBISOFT
Zabriskie Films

TecnoCampus

Centre universitari adscrit a la Universitat Pompeu Fabra Barcelona

JORNADA DE
PORTES OBERTES
25 D'ABRIL

Grau en Mitjans Audiovisuals

L'audiovisual

Expressem



Contingut

Diferents productes:

TV

Diferents canals i públics:

Pla d'estudis

TecnoCampus

Centre universitari adscrit a la Universitat Pompeu Fabra Barcelona

Places: 85

1r curs

Trimestre 1		Trimestre 2		Trimestre 3	
Fotografia	6	Guió I	6	Història i estètica del cinema	4
Llenguatge audiovisual	6	Il·luminació	4	Fonaments de l'àudio	6
Fonaments del vídeo	4	Publicitat i màrqueting	4	Edició de vídeo	6
Història i estètica dels mitjans	4	Disseny gràfic	6	PROJECTE AUDIOVISUAL I	4

2n curs

Trimestre 4		Trimestre 5		Trimestre 6	
Anàlisi fílmica	6	Periodisme	6	Documental	4
Producció audiovisual	4	Televisió II	4	Postproducció de vídeo	4
Guió II	4	Ràdio	6	Música per a l'audiovisual I	4
Televisió I	6	Media Studies	4	PROJECTE AUDIOVISUAL II	8

3r curs

Trimestre 7		Trimestre 8		Trimestre 9	
Realització cinematogràfica	4	Coordinació de producció	6	Postproducció d'àudio	4
Motion graphics 2D	4	***Direcció de fotografía*** ☆	***6***	***Edició de color*** ☆	***4***
Producció sonora	4	***Efectes visuals*** ☆	***6***	***Motion graphics 3D*** ☆	***4***
Disseny de producció	4	***Música per a l'audiovisual II*** ☆	***6***	***Sonorització d'espais i àudio 3D*** ☆	***4***
Direcció d'actors ☆	***4***	PROJECTE AUDIOVISUAL III ☆	8	PROJECTE AUDIOVISUAL III ☆	12
Disseny i animació 3D ☆	***4***				
Locució i doblatge ☆	***4***				

4t curs

Trimestre 10		Trimestre 11		Trimestre 12	
Emprenedoria i innovació audiovisual	6	***Reportatge televisiu***	***6***	***Directe audiovisual***	***4***
Tecnologies audiovisuals	4	***Instal·lacions immersives***	***6***	***Directe radiofònic i pòdcast***	***4***
Producció executiva	4	***Ficció seriada (11 i 12)*** ☆	***10***	***Creació de continguts i xarxes socials***	***4***
TFG (10, 11 i 12) ☆	20	***Docu-sèrie (11 i 12)***	***10***	***Projecte creatiu internacional***	***6***
PRÀCTIQUES EXTERNES	10				

Coneixement i especialització

Projectes	
1r (4 ECTS)	**Creació de contingut**
2n (8 ECTS)	**Televisió:** informació o entreteniment
3r (20 ECTS)	**Cinema:** ficció o no ficció
4t (38 ECTS optatius)	***Ficció seriada*** ***Docu-sèrie*** ***Reportatge televisiu*** ***Instal·lacions immersives*** ***Projecte creatiu internacional***



Exemples de projectes de Mitjans Audiovisuals

Equipaments i projectes



Plató i control de TV



Sales de postproducció i de color



Sermat (servei de prèstec)

Llicències de programari:

Adobe

AUTODESK. Learning Partner

Avid Learning Partner



Cabina d'enregistrament d'àudio



Sala de control d'àudio



Estudis de ràdio i podcast

Projectes acadèmics i projectes personals

Coneixement i especialització

Opció de títol genèric (elecció lliure de rols, optatives i TFG) o amb menció:

Mencions al títol	
☆ **Producció**	Projecte audiovisual III ***Ficció seriada*** TFG
☆ **Guió**	Projecte audiovisual III ***Ficció seriada*** TFG
☆ **Realització**	Projecte audiovisual III ***Direcció d'actors*** ***Direcció de fotografia*** ***Edició de color*** TFG
☆ **Arts digital i edició de vídeo**	Projecte audiovisual III ***Disseny i animació 3D*** ***Efectes visuals*** ***Motion graphics 3D*** TFG
☆ **So i música**	Projecte audiovisual III ***Locució i doblatge*** ***Música per a l'audiovisual II*** ***Sonorització d'espais i àudio 3D*** TFG

Àrees i sortides professionals

Organització del grau en àrees	
Comunicació	
Cultura	
Guió	☆
Imatge	☆
Realització	
Arts digitals	☆
Edició i postproducció	
So i música	☆
Producció i empresa	☆
Projecte	

Sortides professionals
Guionatge
Creació de continguts
Producció audiovisual
Realització audiovisual
Direcció de fotografia
Producció de so i música
Disseny sonor
Edició de vídeo
Postproducció
Emprenedoria

[☆ Àrees amb menció]

Universitat-empresa-recerca

TecnoCampus

Centre universitari adscrit a la Universitat Pompeu Fabra Barcelona

Pràctiques externes

betevé

MINORIA ABSOLUTA

Iglùu

LoveTV Channels

Ràdio Arenys

Revela't Contemporary Analog Photography Festival

CADENA SER

Acadèmia del Cinema Català

OBS Business School

FUNDACIÓ PERE TARRÉS

GARAGE STORIES

VIBBRA

LA FARGA L'Hospitalet

CRUYFF INSTITUTE

ANVERSO AGENCY

[SERIELIZADOS]

Ajuntament de Mataró

Ajuntament de Barcelona

Barcelona Activa

Professorat professional en actiu

SSIFF Donostia Zinemaldia Festival de San Sebastián International Film Festival

tve

vocento

APACHE FILMS

Premis Gaudí de l'Acadèmia del Cinema Català

NETFLIX

GRUP MEDIAPRO

N

SSIFF Donostia Zinemaldia Festival de San Sebastián International Film Festival

-zoopa the smart-agency

3cat

tvmataró

MÁLAGA DOCS ENCUENTRO DE CINE DOCUMENTAL EN MÁLAGA

alcances FESTIVAL DE CINE DOCUMENTAL

ALKIMIA

Professorat investigador

Narratives de la Resistència

SSIT Sound, Silence, Image and Technology Grup de recerca

històries del punt

HOMERNetwork History of Moviegoing, Exhibition and Reception

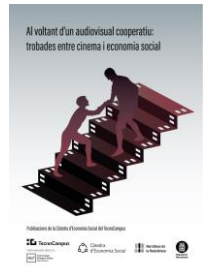

Ludomusicology

Ludo2024

11 – 13 July, Tecnocampus – UPF, Mataró

Conference on Video Game Music and Sound



Activitats i esdeveniments

Conferències de curs



Carles Torras
Productor
2023/24



Laia Aubia
Acadèmia del Cinema
2024/25



Joan Gonzàlez
DocsBarcelona
2025/26

Convidats a l'aula

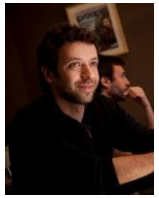

Edu Ponces
Fotoperiodisme

Marta Ordeig
Comunicació





Lula Gómez
Animació



Miki Esparbé
Interpretació

Lucía Catoira
DOP





Cristian Beteta
Direcció

Esdeveniments interns

- Fòrum del Talent

3cat · CLÚSTER AUDIOVISUAL de Catalunya · tvmataró · Ajuntament de Mataró

- Programa TecnOrienta

TecnOrienta
Servei d'Orientació Laboral i Professional

- Premis GMA







Esdeveniments externs i col·laboracions

Setmana del TALENT AUDIOVISUAL
"On la indústria audiovisual es troba amb el talent emergent"

tvmataró

PANÒPTIC

FUNDACIÓ FOTO COLECTANIA

TALLER DE MÚSICS

MINIPUT
Mostra de Televisió de Qualitat de Barcelona, des del 1994

RESIDÈNCIA DE GUIONS
DE L'ACADÈMIA DEL CINEMA CATALÀ

Estades

Technische Hochschule Brandenburg
University of Applied Sciences



TFG i projectes

tecnocampus.cat/biblioteca-crai/recursos-dinformacio





Elena Luna, 2020/21

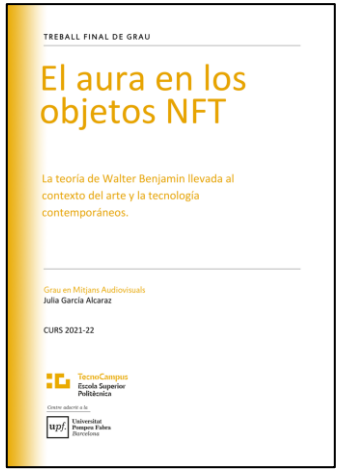

Julia García, 2021/22

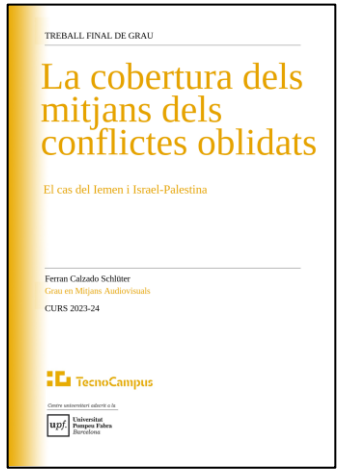

Ferran Calzado, 2023/24

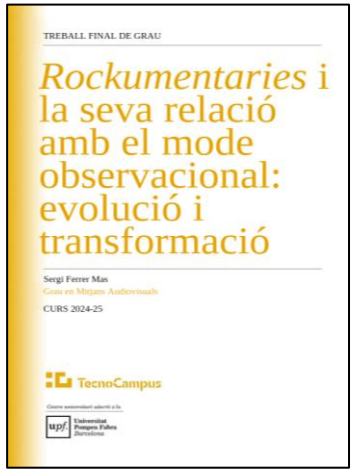

Sergi Ferrer, 2024/25

audiovisuals.tecnocampus.cat

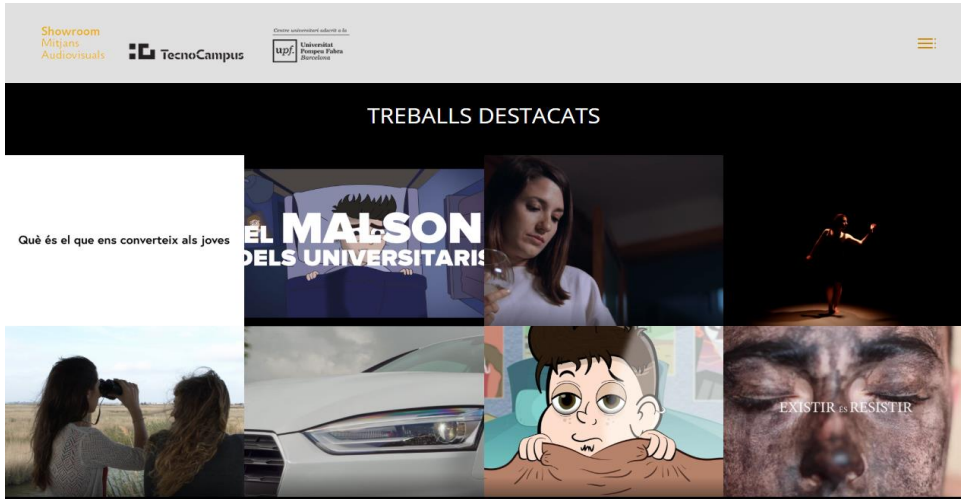

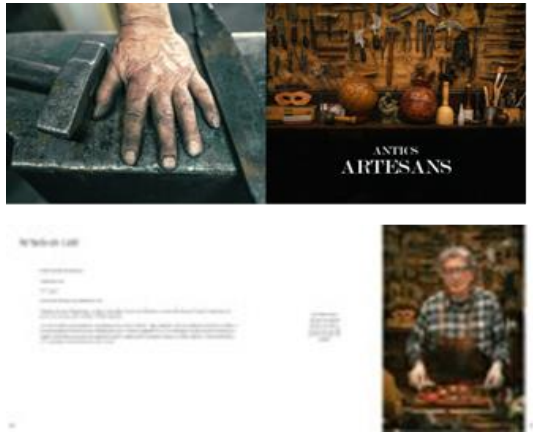

Antics artesans (fotollibre)
Manel Augé, 2020/21

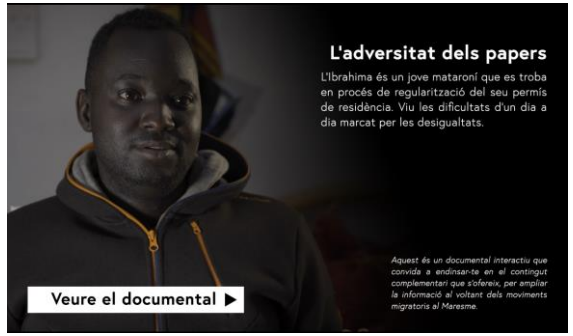

L'adversitat dels papers (documental interactiu)
Arcadi Martín, 2021/22

Sessió de Dubtes

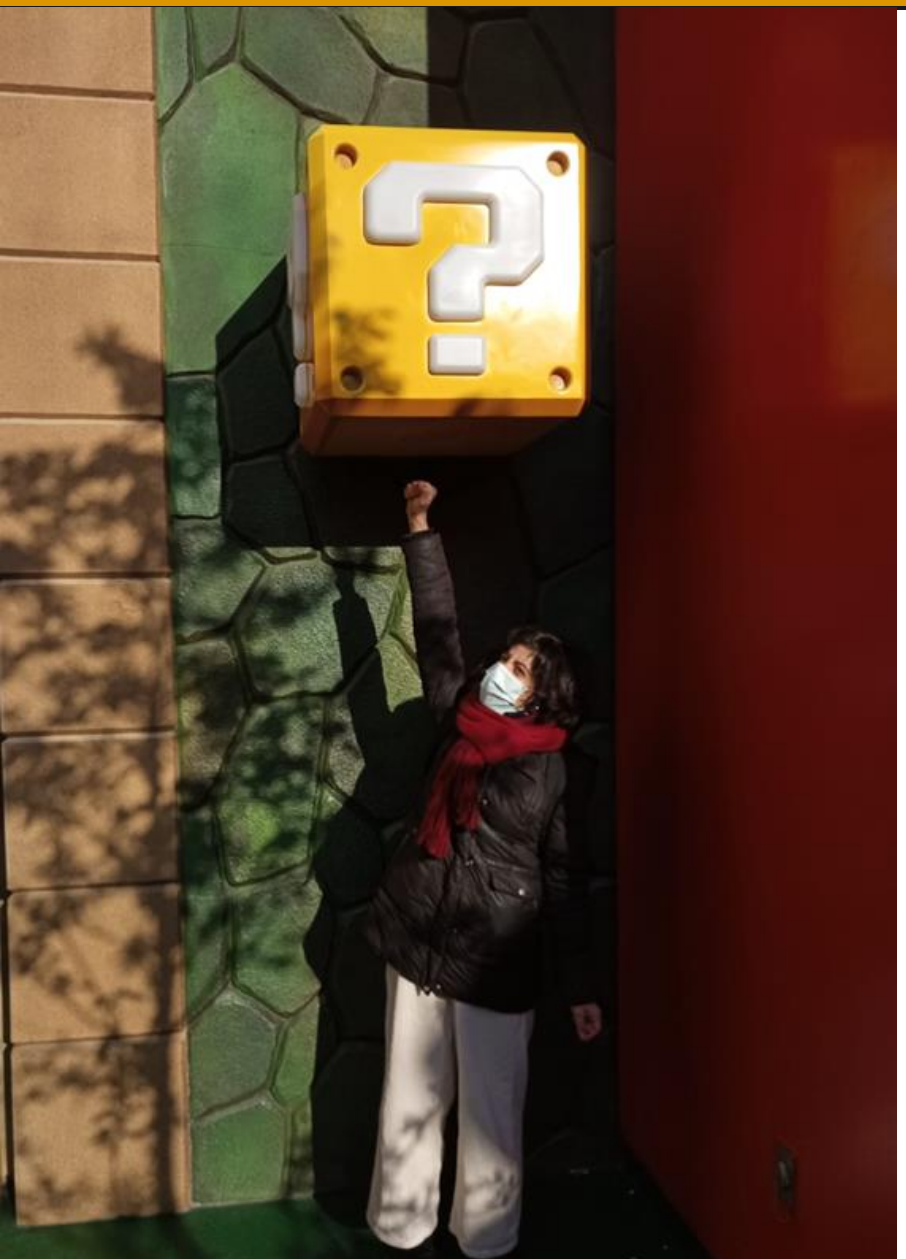

Dubtes i Preguntes?

Més informació

TecnoCampus

Centre universitari adscrit a la upf. Universitat Pompeu Fabra Barcelona

Accés directe a continguts d'interès pel futur estudiant

- Notes de tall
- Preinscripció Universitària
- Preus dels estudis de graus
- Programes de beques i ajuts
- Bonificacions
- Formes de pagament
- Altres serveis per als estudiants
- Properes activitats d'orientació per a futurs estudiants
- Fulletons descarregables
- Residència
- Casos d'alumni

www.tecnocampus.cat/informacio-graus



TecnoCampus

Centre universitari adscrit a la

upf. Universitat Pompeu Fabra *Barcelona*

→ JORNADA DE PORTES OBERTES

GRÀCIES!